

23.04.2026 10:56 s:\Projekti\327_aglomeracija ankaran - hrvatini\00_AKT\902_KAT\327_KAT_SIT_3.dwg

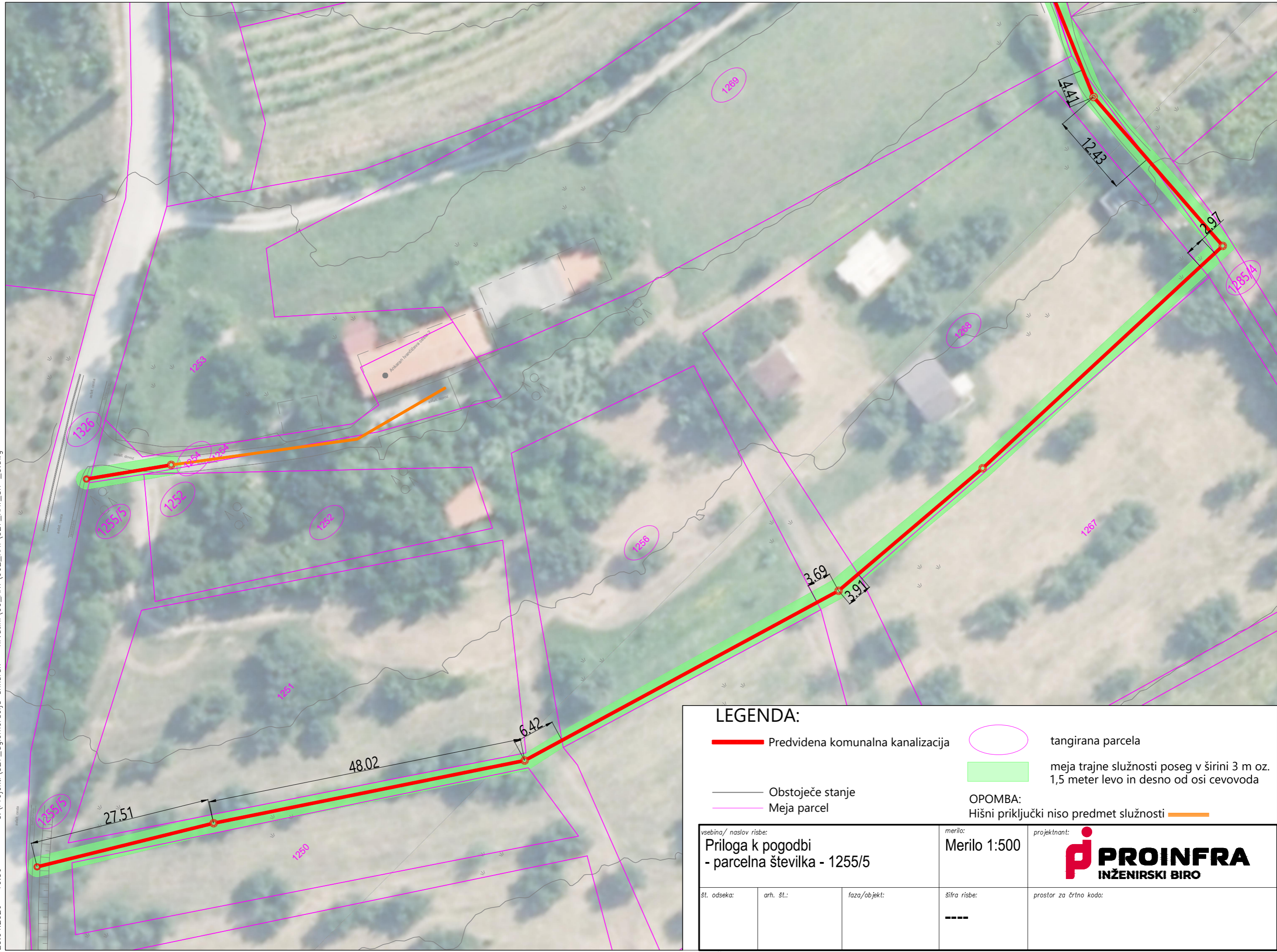

LEGENDA:

- Predvidena komunalna kanalizacija
 - tangirana parcela
 - meja trajne služnosti poseg v širini 3 m oz. 1,5 meter levo in desno od osi cevovoda
 - Obstoječe stanje
 - Meja parcel
- OPOMBA:**
Hišni priključki niso predmet služnosti —

vsebina/ naslov risbe: Priloga k pogodbi - parcelna številka - 1255/5		merilo: Merilo 1:500	projektant: pi PROINFRA INŽENIRSKI BIRO
št. odseka:	arh. št.:	faza/objekt:	šifra risbe: ----
prostor za črtno kodo:			

V/Š=297/420 (0.12 m²)

s:\Projekti\327_oglomeracija ankanan - hrvatin\00_AKT\902_KAT\327_KAT_SIT_3.dwg

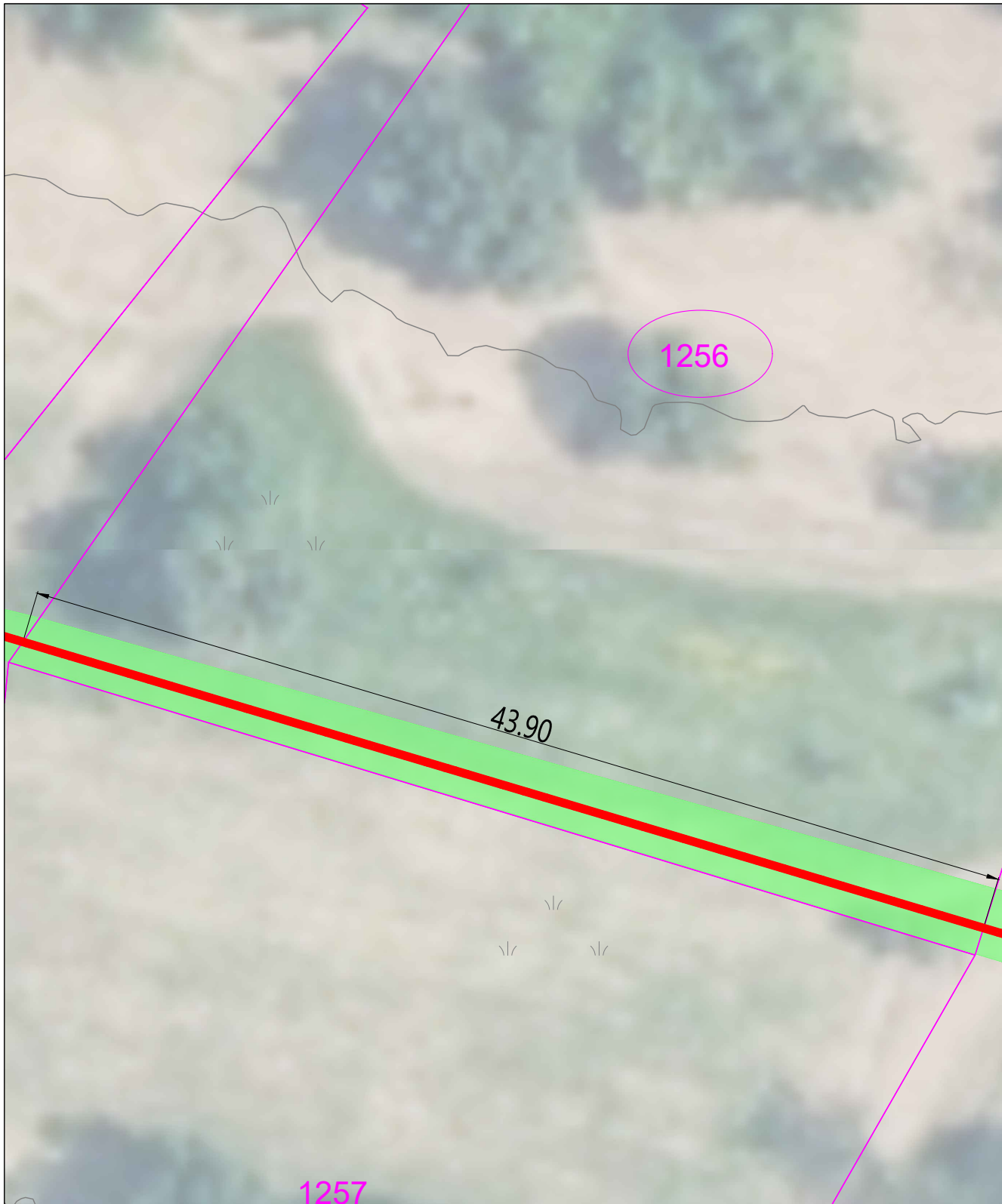

LEGENDA:

 Predvidena komunalna kanalizacija

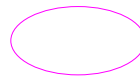

tangirana parcela

 Obstoječe stanje

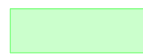

meja trajne služnosti poseg v širini 3 m oz. 1,5 meter levo in desno od osi cevovoda

 Meja parcel

OPOMBA:

Hišni priključki niso predmet služnosti 

vsebina/ naslov risbe:

Priloga k pogodbi
- parcelna številka - 1256

merilo:

Merilo 1:250

projektant:



št. odseka:

arh. št.:

faza/objekt:

šifra risbe:

prostor za črtno kodo:

23.04.2026 10:56

V/Š=297/210 (0.06 m²)

s:\Projekti\327_oglomeracija ankanan - hrvaticini\00_AKT\902_KAT\327_KAT_SIT_3.dwg

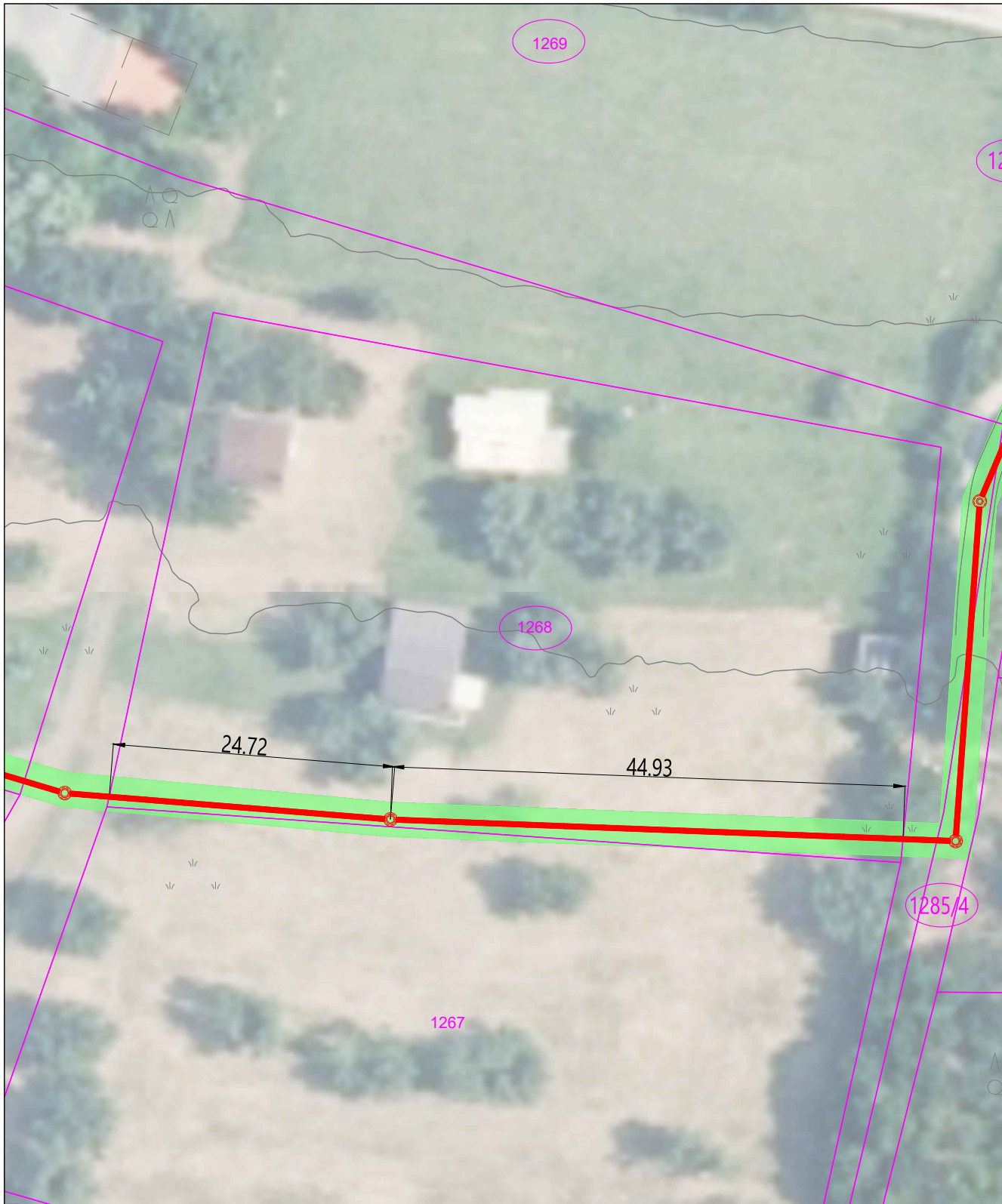

LEGENDA:

 Predvidena komunalna kanalizacija

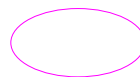

tangirana parcela

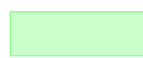

meja trajne služnosti poseg v širini 3 m oz. 1,5 meter levo in desno od osi cevovoda

 Obstoječe stanje

 Meja parcel

OPOMBA:

Hišni priključki niso predmet služnosti 

vsebina/ naslov risbe:

Priloga k pogodbi
- parcelna številka - 1268

merilo:

Merilo 1:500

projektant:



št. odseka:

arh. št.:

faza/objekt:

šifra risbe:

prostor za črtno kodo:

23.04.2026 10:56

V/Š=297/210 (0.06 m²)

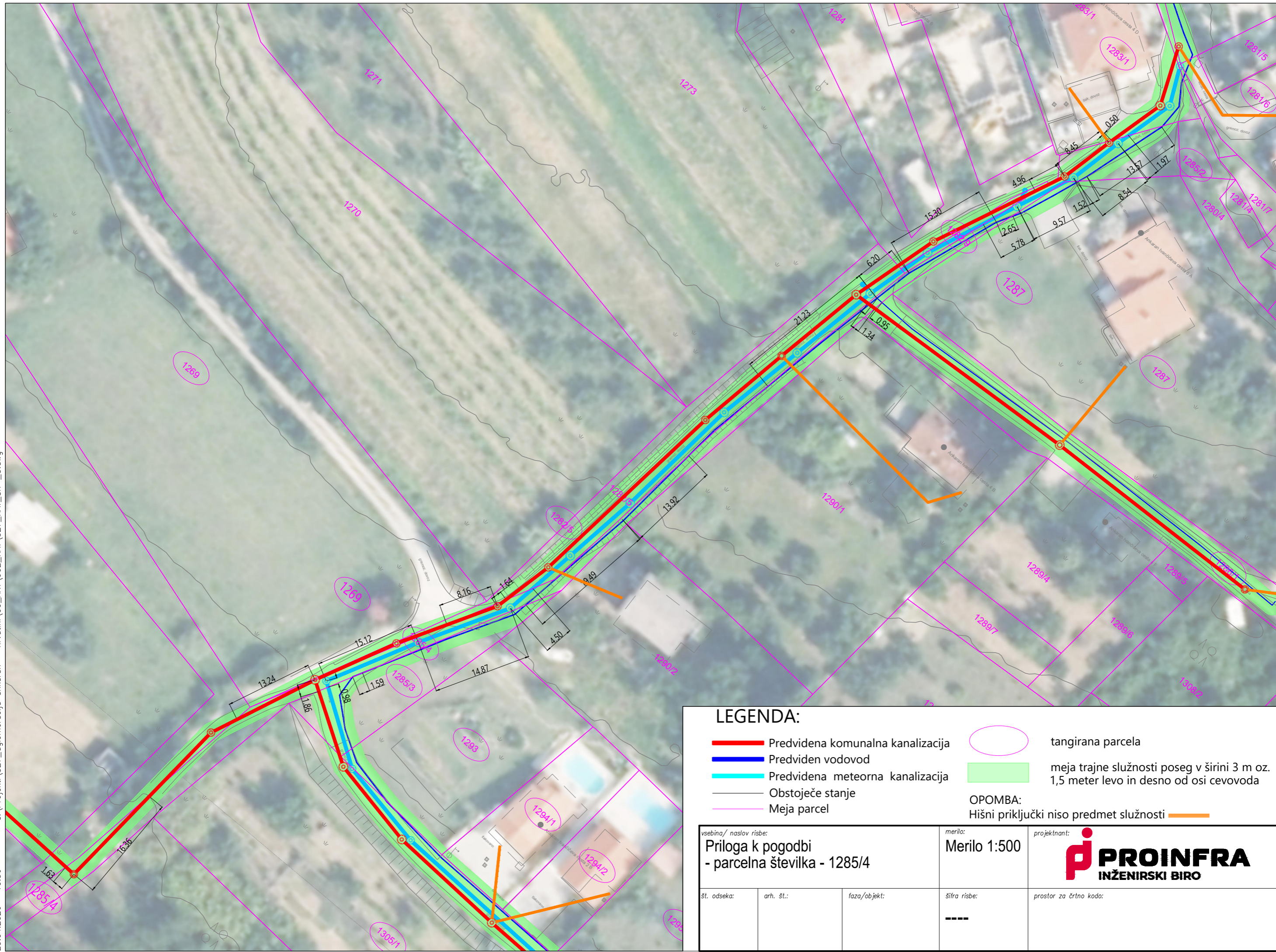

LEGENDA:

- Predvidena komunalna kanalizacija
 - Predviden vodovod
 - Predvidena meteorna kanalizacija
 - Obstoječe stanje
 - Meja parcel
 - tangirana parcela
 - meja trajne služnosti poseg v širini 3 m oz. 1,5 meter levo in desno od osi cevodova
- OPOMBA:**
Hišni priključki niso predmet služnosti —

vsebina/ naslov risbe: Priloga k pogodbi - parcelna številka - 1285/4		merilo: Merilo 1:500	projektant: pi PROINFRA INŽENIRSKI BIRO
št. odseka:	arh. št.:	faza/objekt:	šifra risbe: ----
prostor za črtno kodo:			

23.04.2026 10:57 s:\Projekti\327_aglomeracija ankaran - hrvatini\00_AKT\902_KAT\327_KAT_SIT_3.dwg



LEGENDA:

- Predvidena komunalna kanalizacija
 - Predviden vodovod
 - Predvidena meteorna kanalizacija
 - Obstoječe stanje
 - Meja parcel
 - tangirana parcela
 - meja trajne služnosti poseg v širini 3 m oz. 1,5 meter levo in desno od osi cevovoda
- OPOMBA:
Hišni priključki niso predmet služnosti —

vsebina/ naslov risbe: Priloga k pogodbi - parcelna številka - 1305/1		merilo: Merilo 1:250	projektant: PROINFRA INŽENIRSKI BIRO
št. odseka:	arh. št.:	faza/objekt:	šifra risbe: ----
prostor za črtno kodo:			

V/Š=297/420 (0.12 m²)

s:\Projekti\327_oglomeracija ankanan - hrvatini\00_AKT\902_KAT\327_KAT_SIT_3.dwg



LEGENDA:

- Predvidena komunalna kanalizacija
 - Predvidena meteorna kanalizacija
 - Obstoječe stanje
 - Meja parcel
 - tangirana parcela
 - meja trajne služnosti poseg v širini 3 m oz. 1,5 meter levo in desno od osi cevovoda
- OPOMBA:
Hišni priključki niso predmet služnosti —

vsebina/ naslov risbe: Priloga k pogodbi - parcelna številka - 1305/2		merilo: Merilo 1:250	projektant: <div style="text-align: center;"> </div>
št. odseka:	arh. št.:	faza/objekt:	šifra risbe: <div style="text-align: center;"> ---- </div>
prostor za črtno kodo:			

23.04.2026 10:57

V/Š=297/210 (0.06 m²)

s:\Projekti\327_oglomeracija ankanan - hrvatin\00_AKT\902_KAT\327_KAT_SIT_3.dwg

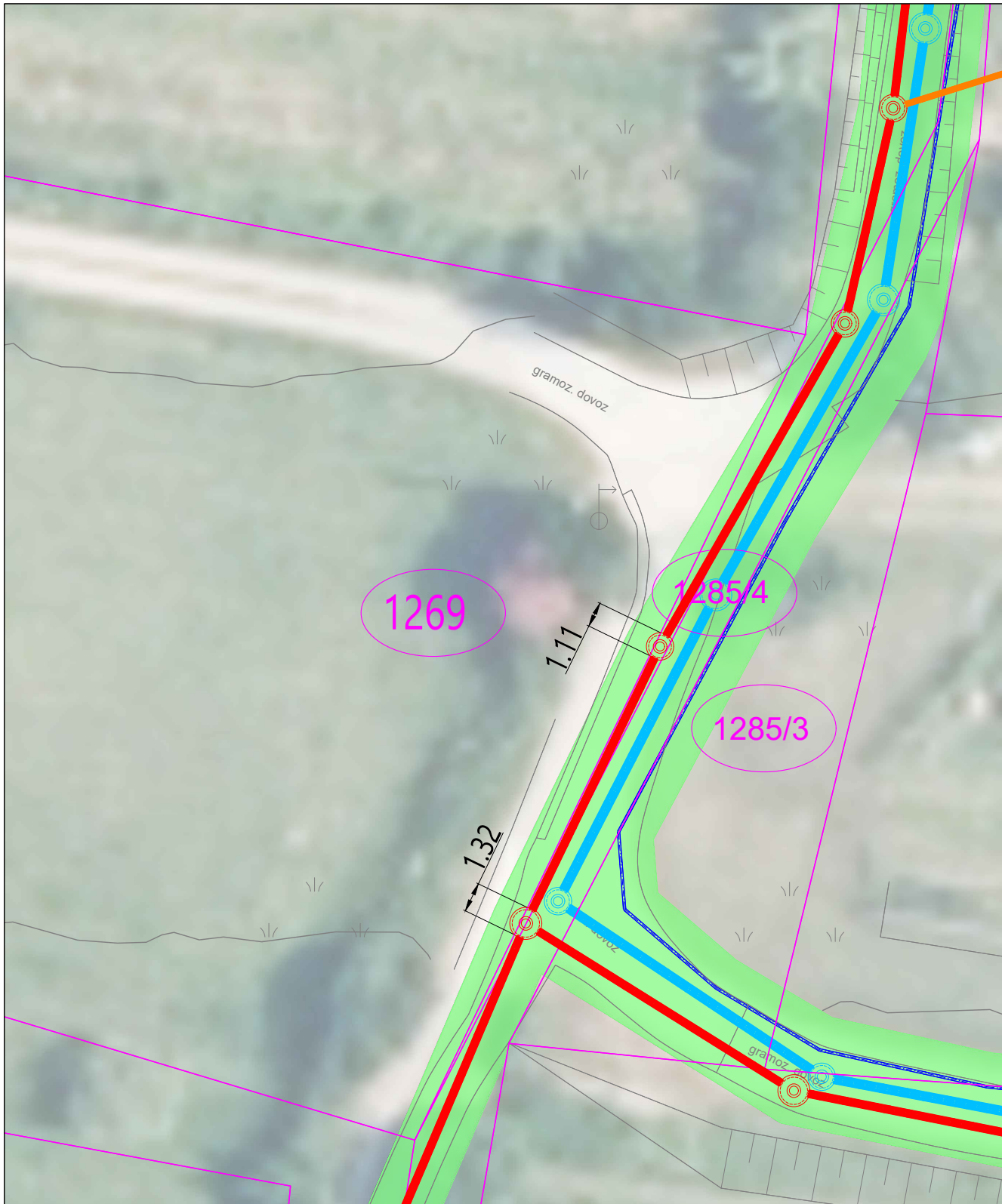

LEGENDA:

- Predvidena komunalna kanalizacija
- Predviden vodovod
- Predvidena meteorna kanalizacija
- Obstoječe stanje
- Meja parcel

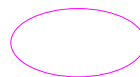

tangirana parcela

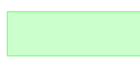

meja trajne služnosti poseg v širini 3 m oz. 1,5 meter levo in desno od osi cevovoda

OPOMBA:

Hišni priključki niso predmet služnosti —

vsebina/ naslov risbe:

Priloga k pogodbi
- parcelna številka - 1269

merilo:

Merilo 1:250

projektant:



št. odseka:

arh. št.:

faza/objekt:

šifra risbe:

prostor za črtno kodo:

23.04.2026 10:57

V/Š=297/210 (0.06 m²)

23.04.2026 10:57 s:\Projekti\327_aglomeracija ankanan - hrvatini\00_AKT\902_KAT_KAT\327_KAT_SIT_3.dwg

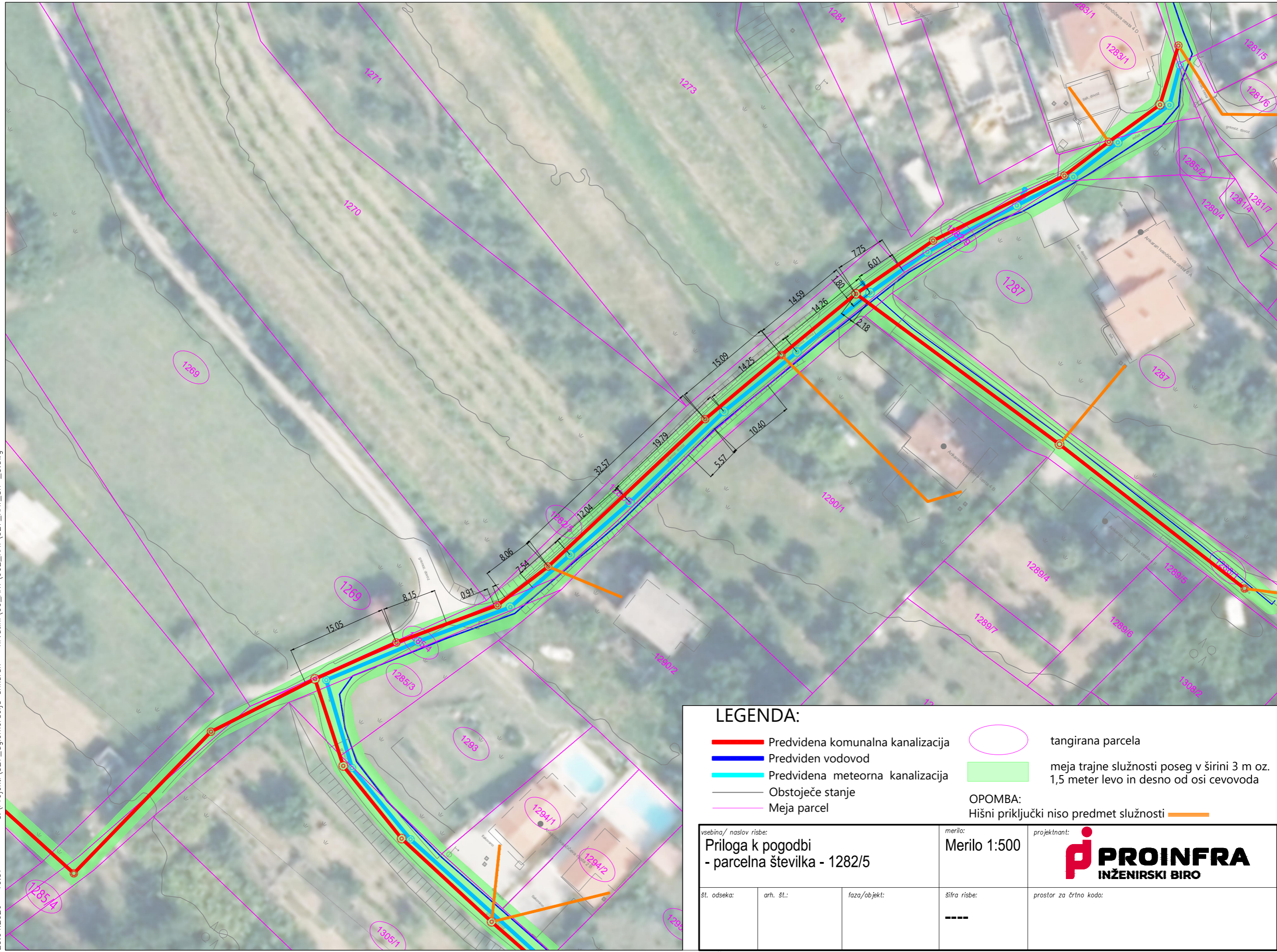

LEGENDA:

- Predvidena komunalna kanalizacija
 - Predviden vodovod
 - Predvidena meteorna kanalizacija
 - Obstoječe stanje
 - Meja parcel
 - tangirana parcela
 - meja trajne služnosti poseg v širini 3 m oz. 1,5 meter levo in desno od osi cevovoda
- OPOMBA:**
Hišni priključki niso predmet služnosti —

vsebina/ naslov risbe: Priloga k pogodbi - parcelna številka - 1282/5		merilo: Merilo 1:500	projektnant: PROINFRA INŽENIRSKI BIRO
št. odseka:	arh. št.:	faza/objekt:	šifra risbe: ----
		prostor za črtno kodo:	

V/Š=297/420 (0.12 m²)

s:\Projekti\327_oglomeracija ankanan - hrvatin\00_AKT\902_KAT\327_KAT_SIT_3.dwg

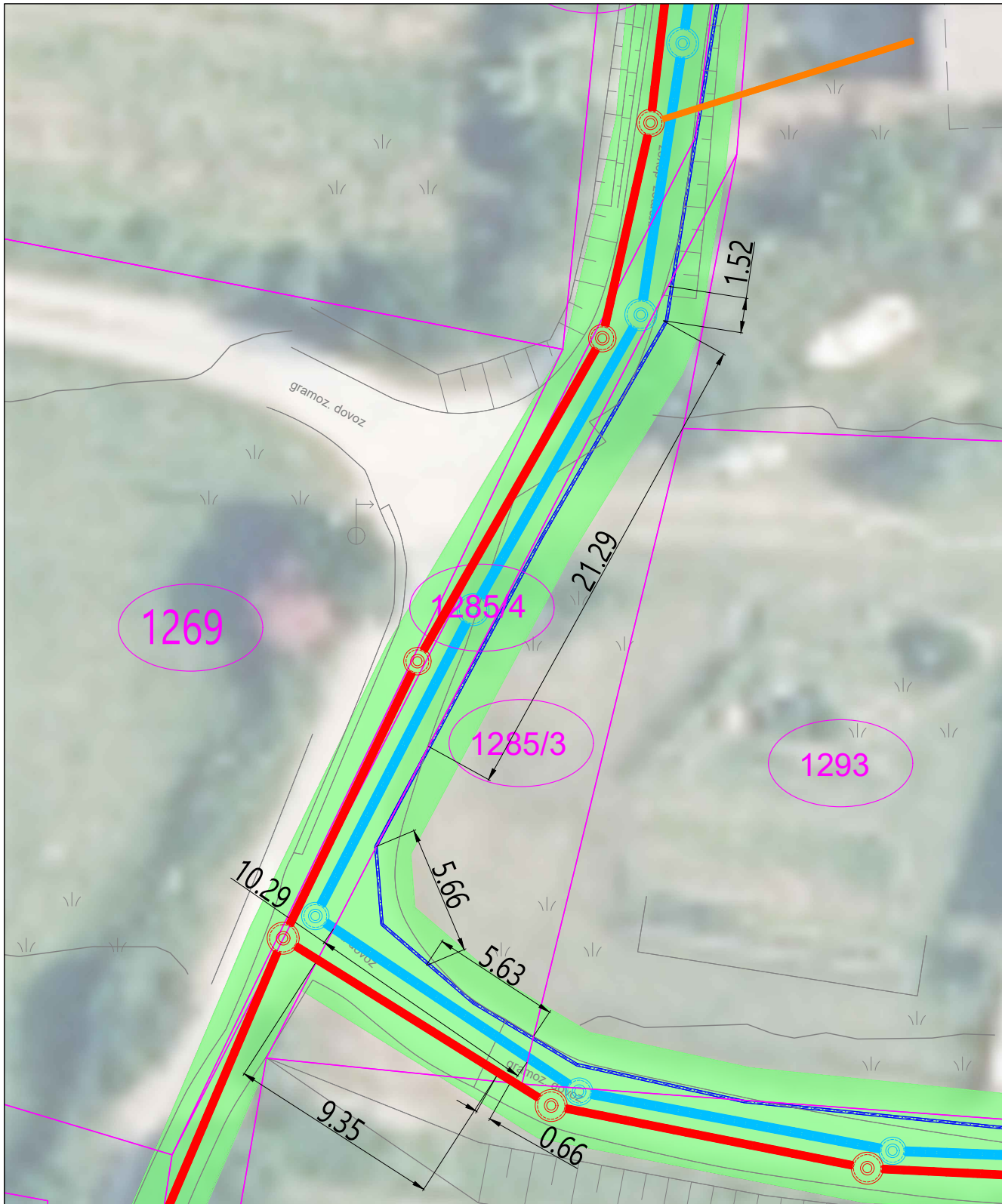

LEGENDA:

- Predvidena komunalna kanalizacija
 - Predviden vodovod
 - Predvidena meteorna kanalizacija
 - Obstoječe stanje
 - Meja parcel
 - tangirana parcela
 - meja trajne služnosti poseg v širini 3 m oz. 1,5 meter levo in desno od osi cevododa
- OPOMBA:
Hišni priključki niso predmet služnosti —

vsebina/ naslov risbe: Priloga k pogodbi - parcelna številka - 1285/3		merilo: Merilo 1:250	projektant: pi PROINFRA INŽENIRSKI BIRO	
št. odseka:	arh. št.:	faza/objekt:	šifra risbe: ----	prostor za črtno kodo:

23.04.2026 10:57

V/Š=297/210 (0.06 m²)



s:\Projekti\327_oglomeracija ankaran - hrvatin\00_AKT\902_KAT\327_KAT_SIT_3.dwg

LEGENDA:

- Predvidena komunalna kanalizacija
- Predviden vodovod
- Predvidena meteorna kanalizacija
- Obstoječe stanje
- Meja parcel



tangirana parcela

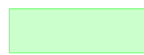

meja trajne služnosti poseg v širini 3 m oz. 1,5 meter levo in desno od osi cevovoda

OPOMBA:

Hišni priključki niso predmet služnosti —

vsebina/ naslov risbe: Priloga k pogodbi - parcelna številka - 1293		merilo: Merilo 1:250	projektant: PROINFRA INŽENIRSKI BIRO
št. odseka:	arh. št.:	faza/objekt:	šifra risbe: ----
prostor za črtno kodo:			

23.04.2026 10:57

V/Š=297/210 (0.06 m²)

s:\Projekti\327_oglomeracija ankaran - hrvatin\00_AKT\902_KAT\327_KAT_SIT_3.dwg

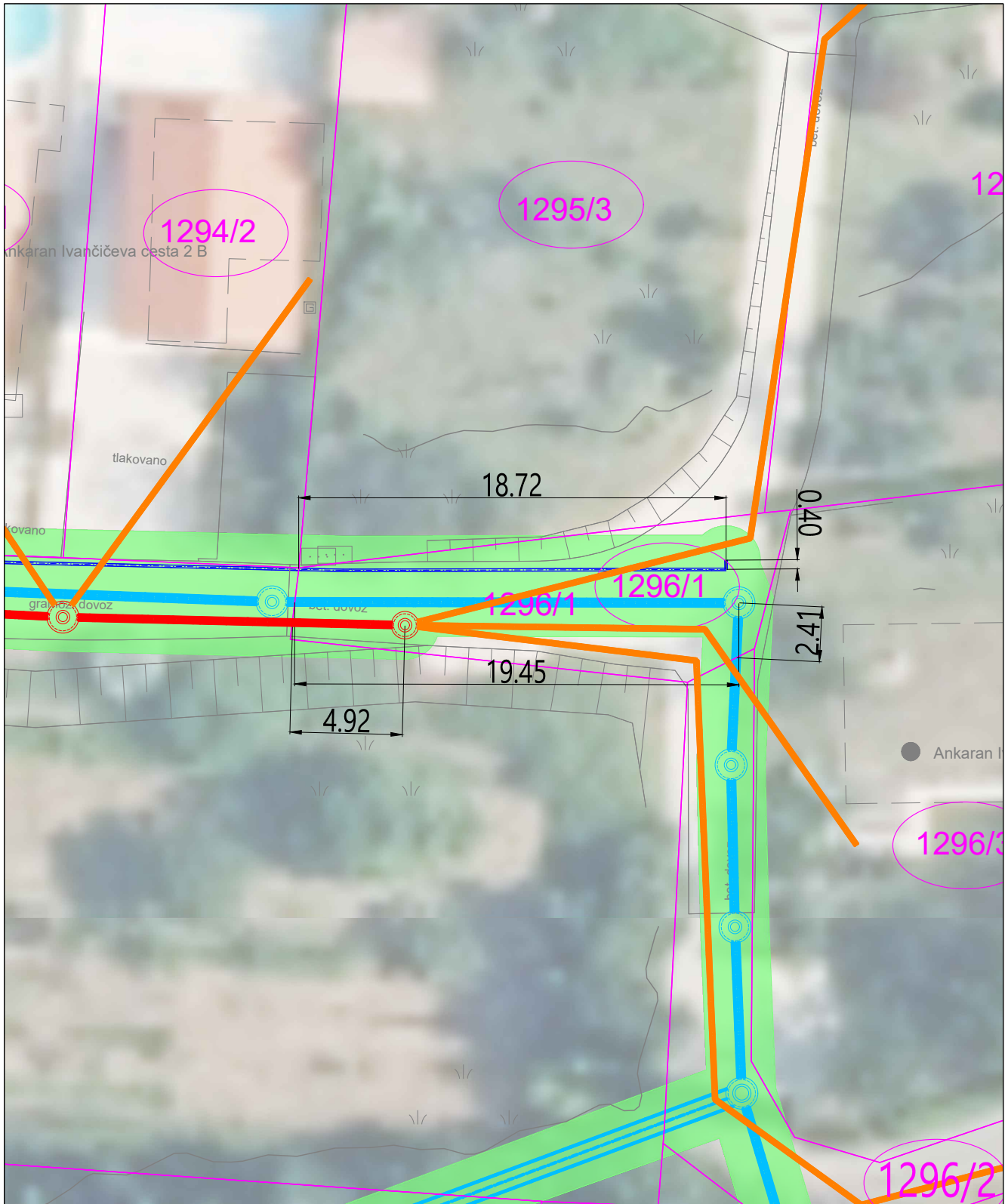

LEGENDA:

- Predvidena komunalna kanalizacija
 - Predviden vodovod
 - Predvidena meteorna kanalizacija
 - Obstoječe stanje
 - Meja parcel
 - tangirana parcela
 - meja trajne služnosti poseg v širini 3 m oz. 1,5 meter levo in desno od osi cevovoda
- OPOMBA:**
Hišni priključki niso predmet služnosti —

vsebina/ naslov risbe: Priloga k pogodbi - parcelna številka - 1296/1		merilo: Merilo 1:250	projektant: PROINFRA INŽENIRSKI BIRO
št. odseka:	arh. št.:	faza/objekt:	šifra risbe: ----
prostor za črtno kodo:			

V/Š=297/210 (0.06 m²)

23.04.2026 10:58

s:\Projekti\327_oglomeracija ankaran - hrvatin\00_AKT\902_KAT\327_KAT_SIT_3.dwg

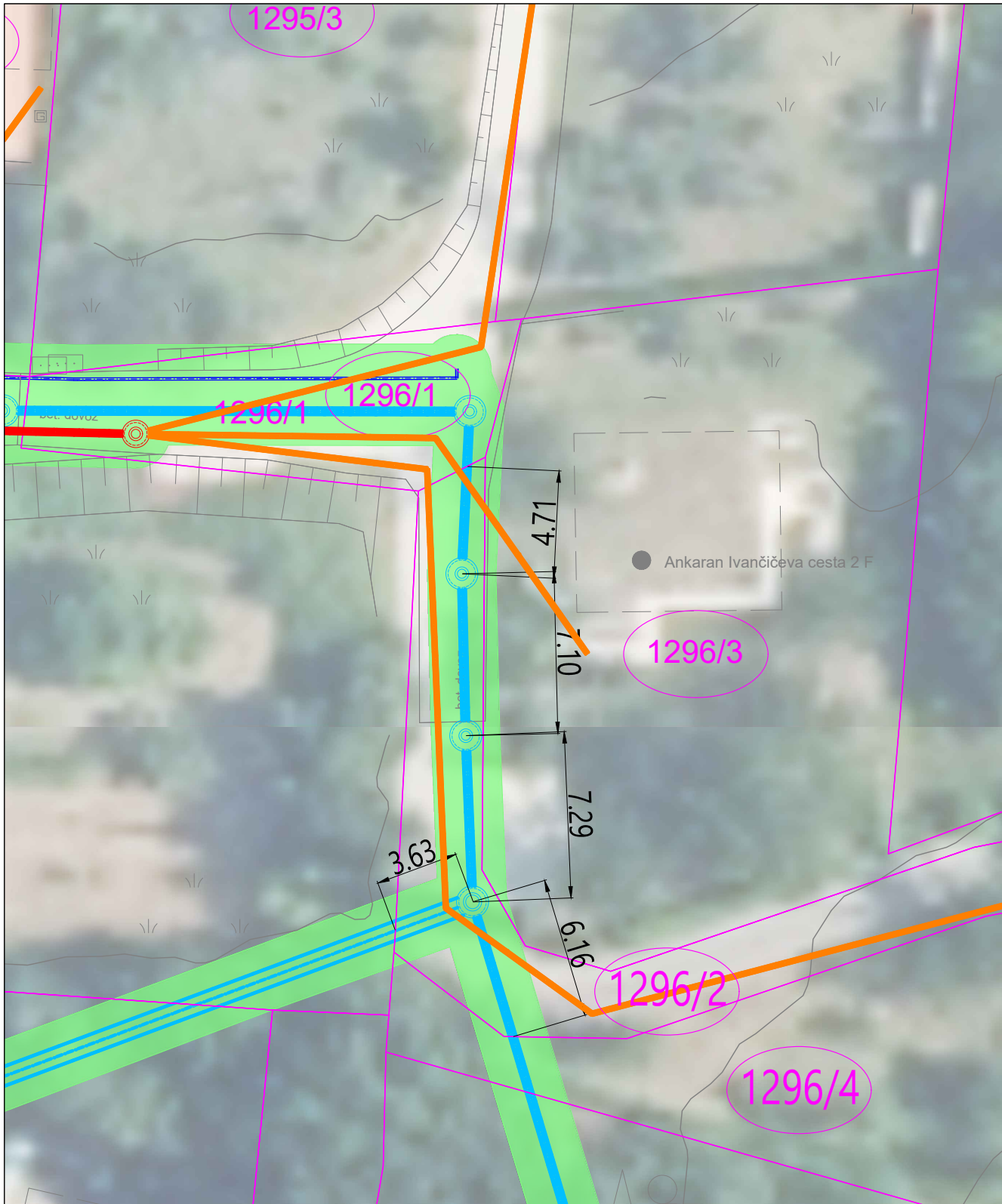

LEGENDA:

- Predvidena komunalna kanalizacija
- Predviden vodovod
- Predvidena meteorna kanalizacija
- Obstoječe stanje
- Meja parcel

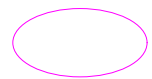

tangirana parcela

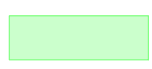

meja trajne služnosti poseg v širini 3 m oz. 1,5 meter levo in desno od osi cevovoda

OPOMBA:

Hišni priključki niso predmet služnosti —

vsebina/ naslov risbe: Priloga k pogodbi - parcelna številka - 1296/2		merilo: Merilo 1:250	projektant: PROINFRA INŽENIRSKI BIRO
št. odseka:	arh. št.:	faza/objekt:	šifra risbe: ----
		prostor za črtno kodo:	

23.04.2026 10:58

V/Š=297/210 (0.06 m²)

s:\Projekti\327_oglomeracija ankaran - hrvatin\00_AKT\902_KAT\327_KAT_SIT_3.dwg

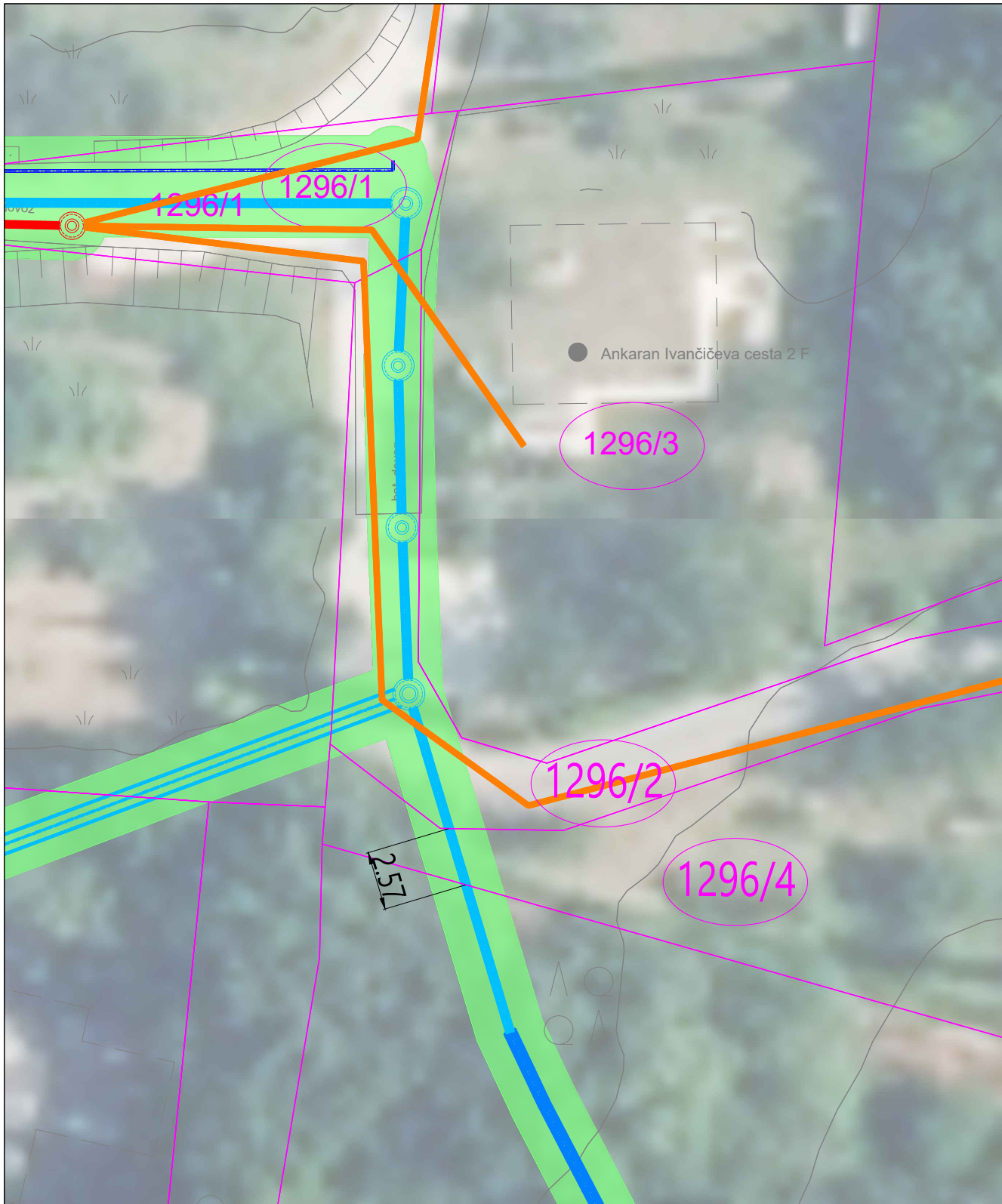

LEGENDA:

- Predvidena komunalna kanalizacija
- Predviden vodovod
- Predvidena meteorna kanalizacija
- Obstoječe stanje
- Meja parcel

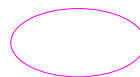

tangirana parcela

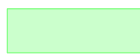

meja trajne služnosti poseg v širini 3 m oz. 1,5 meter levo in desno od osi cevovoda

OPOMBA:

Hišni priključki niso predmet služnosti —

vsebina/ naslov risbe: Priloga k pogodbi - parcelna številka - 1296/4		merilo: Merilo 1:250	projektant: PROINFRA INŽENIRSKI BIRO
št. odseka:	arh. št.:	faza/objekt:	šifra risbe: ----
		prostor za črtno kodo:	





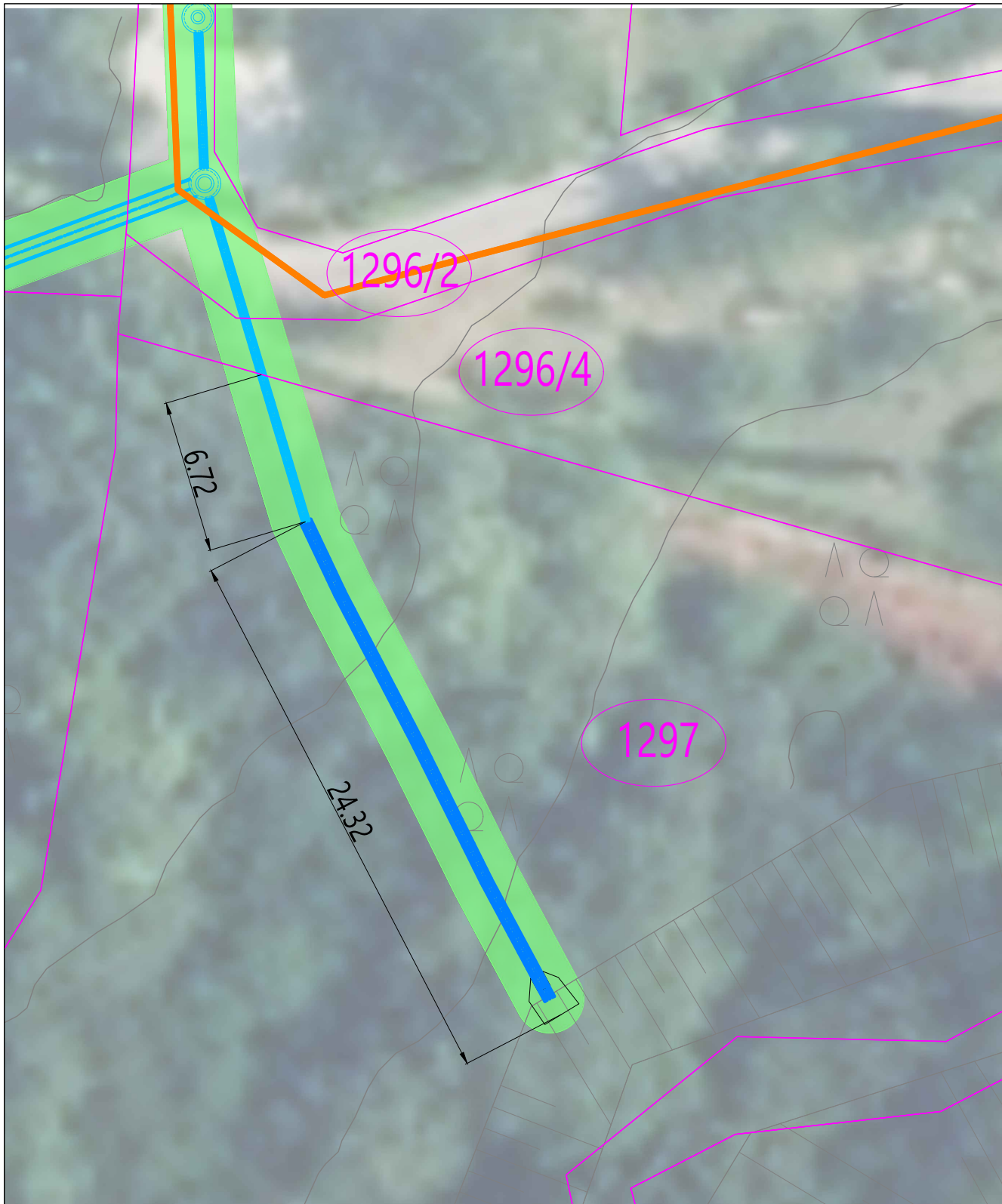

23.04.2026 10:58

V/Š=297/210 (0.06 m²)

s:\Projekti\327_oglomeracija ankanan - hrvatin\00_AKT\902_KAT\327_KAT_SIT_3.dwg

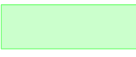

LEGENDA:

-  Predvidena meteorna kanalizacija
 -  Obstoječe stanje
 -  Meja parcel
 -  tangirana parcela
 -  meja trajne služnosti poseg v širini 3 m oz. 1,5 meter levo in desno od osi cevovoda
- OPOMBA:
Hišni priključki niso predmet služnosti 

23.04.2026 10:58

vsebina/ naslov risbe: Priloga k pogodbi - parcelna številka - 1297		merilo: Merilo 1:250	projektant: 	
št. odseka:	arh. št.:	faza/objekt:	šifra risbe: ----	prostor za črtno kodo:

V/Š=297/210 (0.06 m²)

23.04.2026 10:58 s:\Projekti\327_aglomeracija ankanan - hrvatini\00_AKT\902_KAT_KAT\327_KAT_SIT_3.dwg

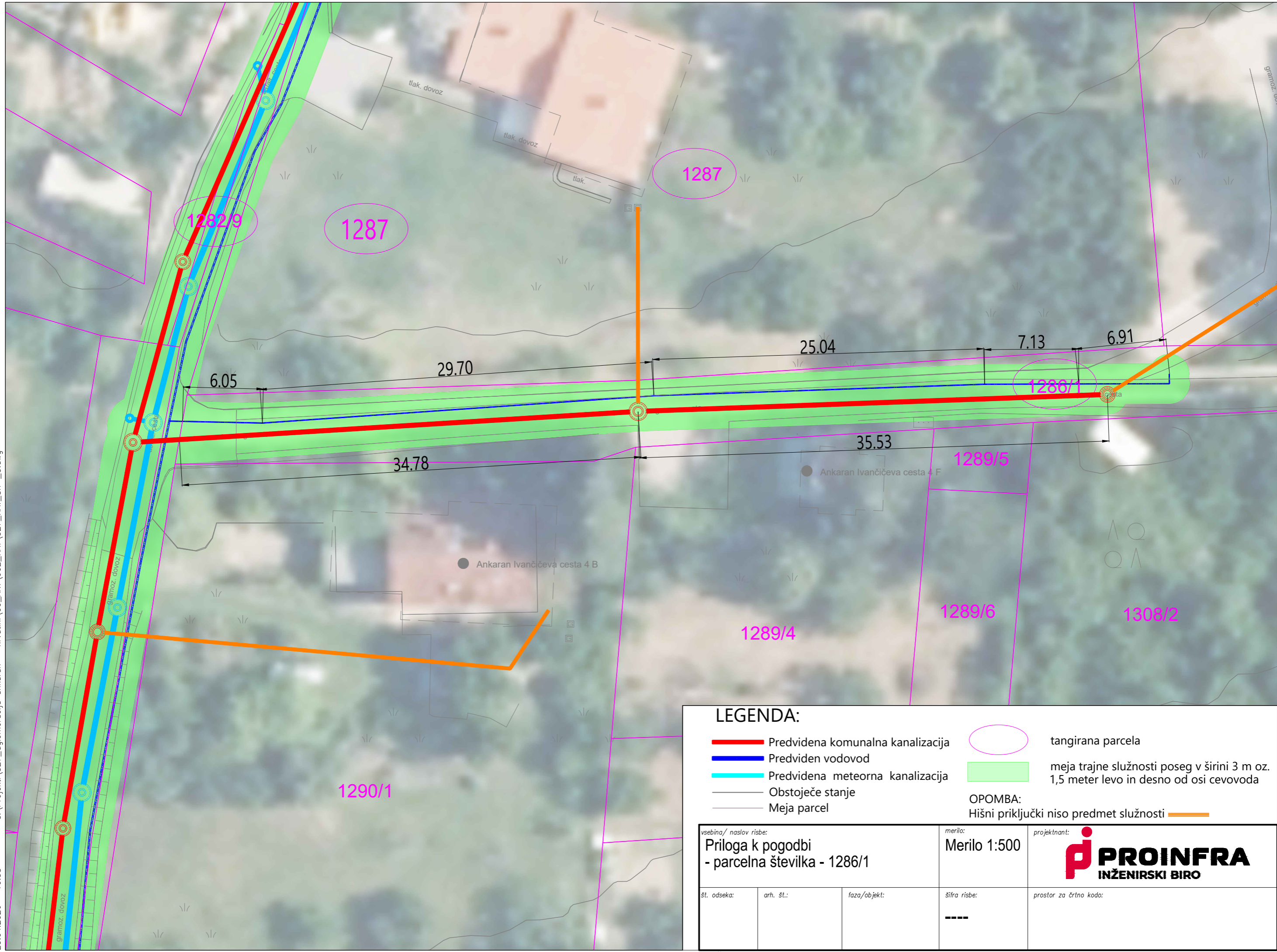

LEGENDA:

- Predvidena komunalna kanalizacija
 - Predviden vodovod
 - Predvidena meteorna kanalizacija
 - Obstoječe stanje
 - Meja parcel
 - tangirana parcela
 - meja trajne služnosti poseg v širini 3 m oz. 1,5 meter levo in desno od osi cevovoda
- OPOMBA:
Hišni priključki niso predmet služnosti —

vsebina/ naslov risbe: Priloga k pogodbi - parcelna številka - 1286/1		merilo: Merilo 1:500	projektant: PROINFRA INŽENIRSKI BIRO
št. odseka:	arh. št.:	faza/objekt:	šifra risbe: ----
prostor za črtno kodo:			

V/Š=297/420 (0.12 m²)

s:\Projekti\327_oglomeracija ankanan - hrvaticini\00_AKT\902_KAT\327_KAT_SIT_3.dwg

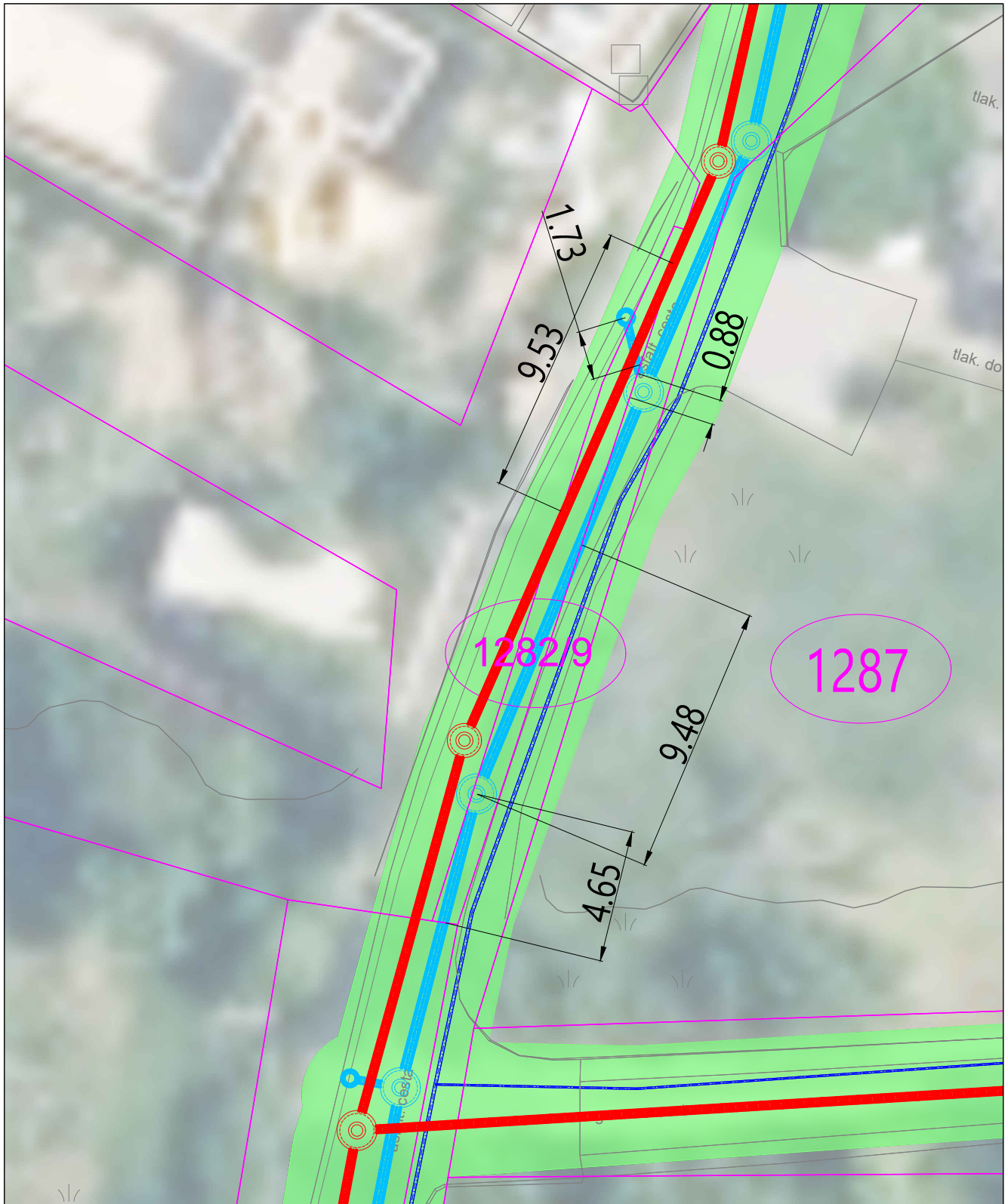

LEGENDA:

- Predvidena komunalna kanalizacija
- Predviden vodovod
- Predvidena meteorna kanalizacija
- Obstoječe stanje
- Meja parcel

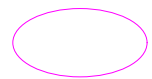

tangirana parcela



meja trajne služnosti poseg v širini 3 m oz. 1,5 meter levo in desno od osi cevovoda

OPOMBA:

Hišni priključki niso predmet služnosti —

vsebina/ naslov risbe: Priloga k pogodbi - parcelna številka - 1282/9		merilo: Merilo 1:200	projektant: PROINFRA INŽENIRSKI BIRO
št. odseka:	arh. št.:	faza/objekt:	šifra risbe: ----
		prostor za črtno kodo:	

23.04.2026 10:58

V/Š=297/210 (0.06 m²)

s:\Projekti\327_oglomeracija ankaran - hrvatin\00_AKT\902_KAT\327_KAT_SIT_3.dwg

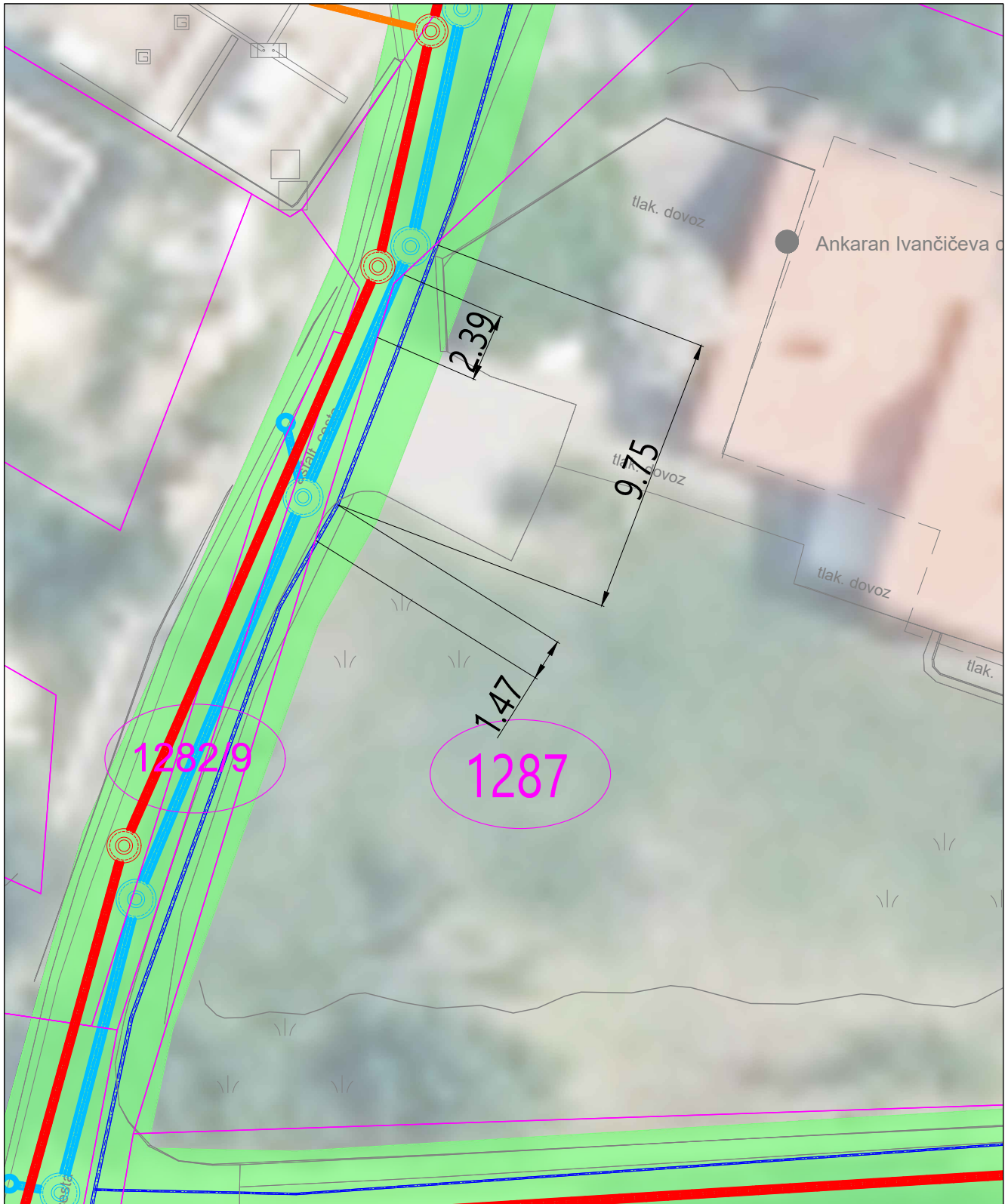

LEGENDA:

- Predvidena komunalna kanalizacija
- Predviden vodovod
- Predvidena meteorna kanalizacija
- Obstoječe stanje
- Meja parcel

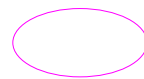

tangirana parcela

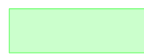

meja trajne služnosti poseg v širini 3 m oz. 1,5 meter levo in desno od osi cevododa

OPOMBA:

Hišni priključki niso predmet služnosti —

vsebina/ naslov risbe:

**Priloga k pogodbi
- parcelna številka - 1287**

merilo:

Merilo 1:200

projektant:



št. odseka:

arh. št.:

faza/objekt:

šifra risbe:

prostor za črtno kodo:

23.04.2026 10:59

V/Š=297/210 (0.06 m²)

s:\Projekti\327_oglomeracija ankanan - hrvatini\00_AKT\902_KAT\327_KAT_SIT_3.dwg

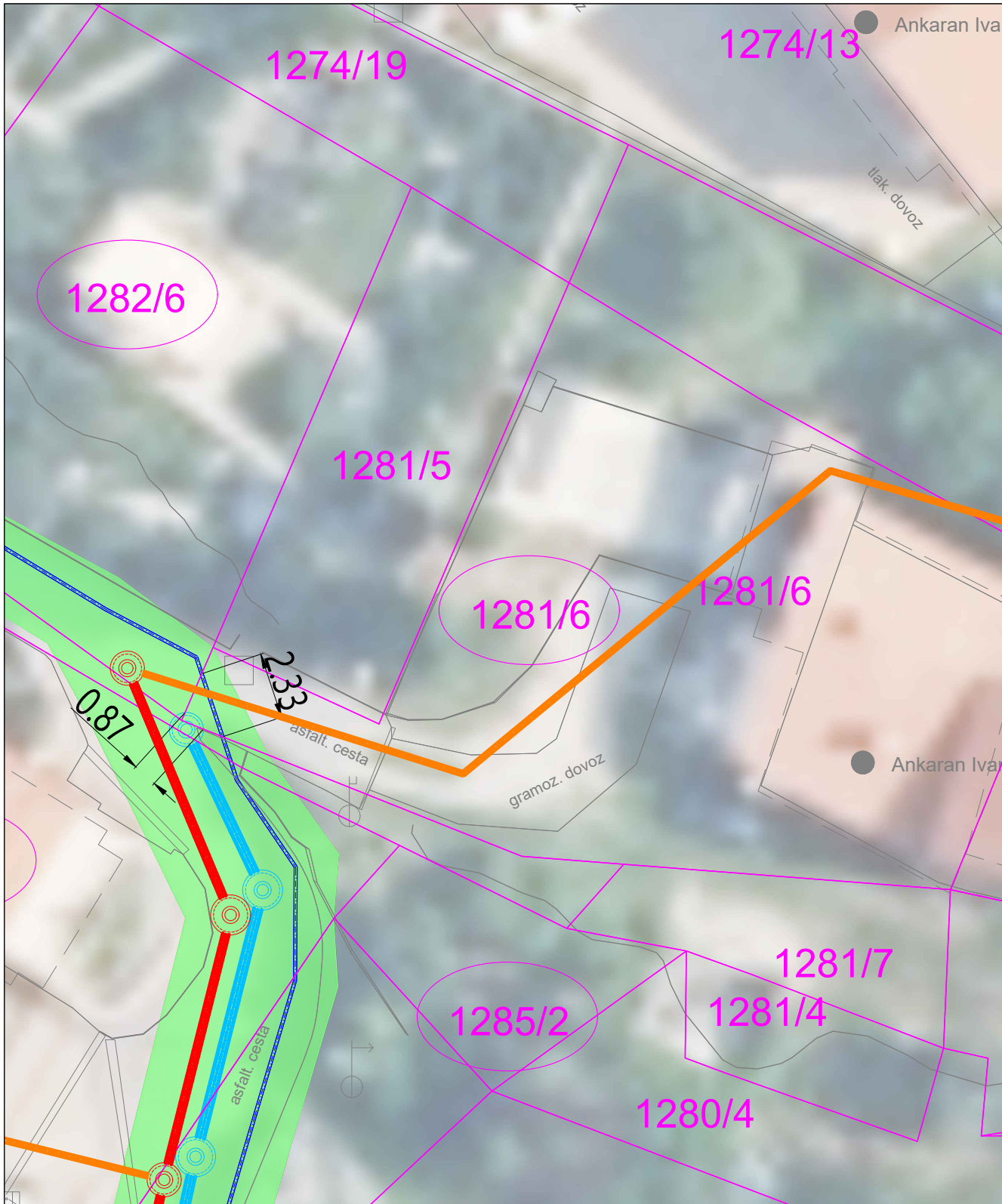

LEGENDA:

- Predvidena komunalna kanalizacija
- Predviden vodovod
- Predvidena meteorna kanalizacija
- Obstoječe stanje
- Meja parcel

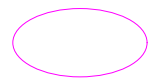

tangirana parcela



meja trajne služnosti poseg v širini 3 m oz. 1,5 meter levo in desno od osi cevovoda

OPOMBA:

Hišni priključki niso predmet služnosti —

vsebina/ naslov risbe: Priloga k pogodbi - parcelna številka - 1281/6		merilo: Merilo 1:200	projektant: PROINFRA INŽENIRSKI BIRO
št. odseka:	arh. št.:	faza/objekt:	šifra risbe: ----
		prostor za črtno kodo:	

23.04.2026 10:59

V/Š=297/210 (0.06 m²)

s:\Projekti\327_oglomeracija ankaran - hrvatini\00_AKT\902_KAT\327_KAT_SIT_3.dwg

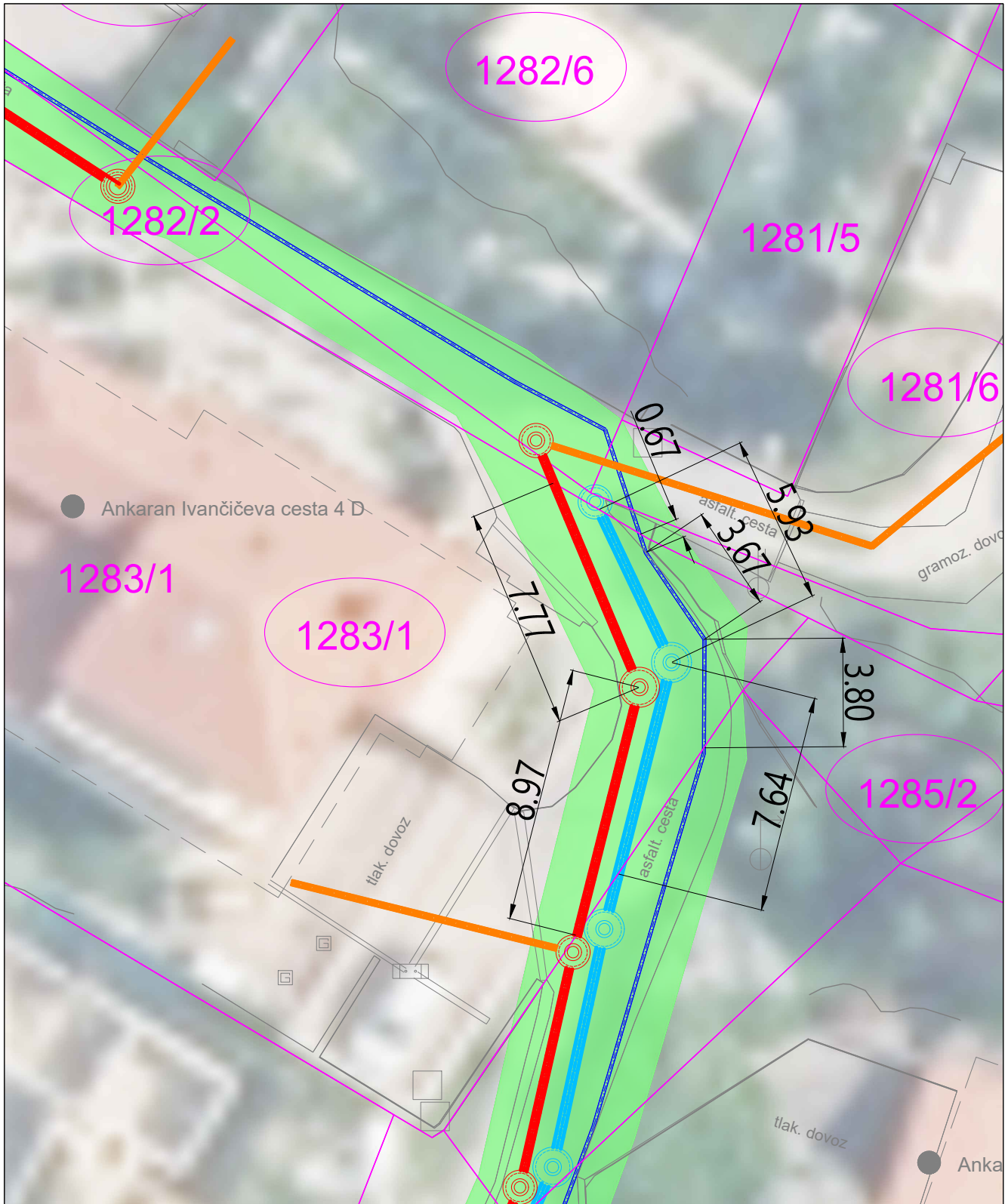

LEGENDA:

- Predvidena komunalna kanalizacija
 - Predviden vodovod
 - Predvidena meteorna kanalizacija
 - Obstoječe stanje
 - Meja parcel
 - tangirana parcela
 - meja trajne služnosti poseg v širini 3 m oz. 1,5 meter levo in desno od osi cevododa
- OPOMBA:**
Hišni priključki niso predmet služnosti —

vsebina/ naslov risbe: Priloga k pogodbi - parcelna številka - 1283/1		merilo: Merilo 1:200	projektant: pi PROINFRA INŽENIRSKI BIRO
št. odseka:	arh. št.:	faza/objekt:	sifra risbe: ----
prostor za črtno kodo:			

23.04.2026 10:59

V/Š=297/210 (0.06 m²)

s:\Projekti\327_oglomeracija ankanan - hrvatini\00_AKT\902_KAT\327_KAT_SIT_3.dwg

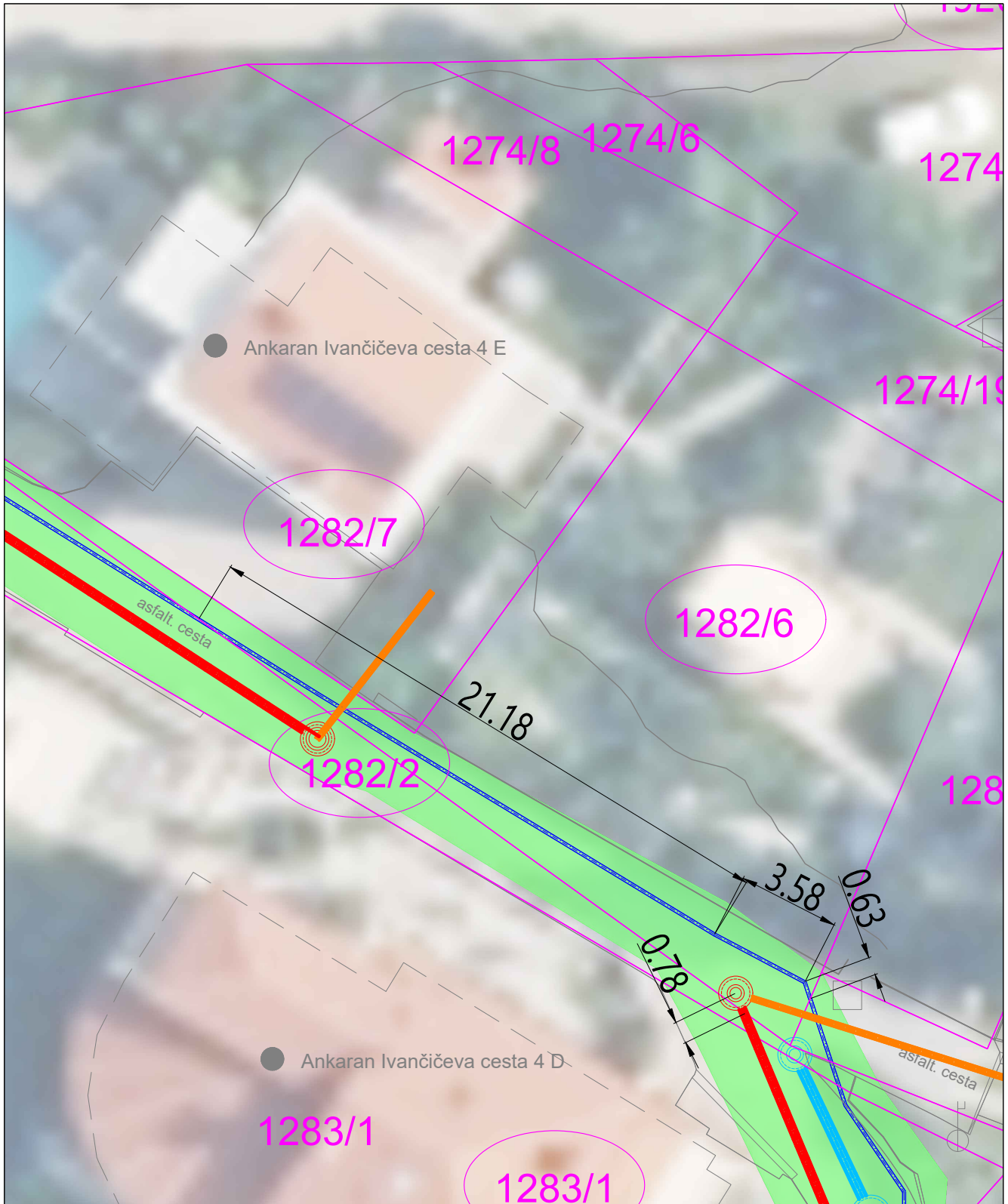

LEGENDA:

- Predvidena komunalna kanalizacija
 - Predviden vodovod
 - Predvidena meteorna kanalizacija
 - Obstoječe stanje
 - Meja parcel
 - tangirana parcela
 - meja trajne služnosti poseg v širini 3 m oz. 1,5 meter levo in desno od osi cevovoda
- OPOMBA:
Hišni priključki niso predmet služnosti —

vsebina/ naslov risbe: Priloga k pogodbi - parcelna številka - 1282/6		merilo: Merilo 1:200	projektant: PROINFRA INŽENIRSKI BIRO
št. odseka:	arh. št.:	faza/objekt:	šifra risbe: ----
prostor za črtno kodo:			

23.04.2026 10:59

V/Š=297/210 (0.06 m²)

s:\Projekti\327_oglomeracija ankaran - hrvatini\00_AKT\902_KAT\327_KAT_SIT_3.dwg

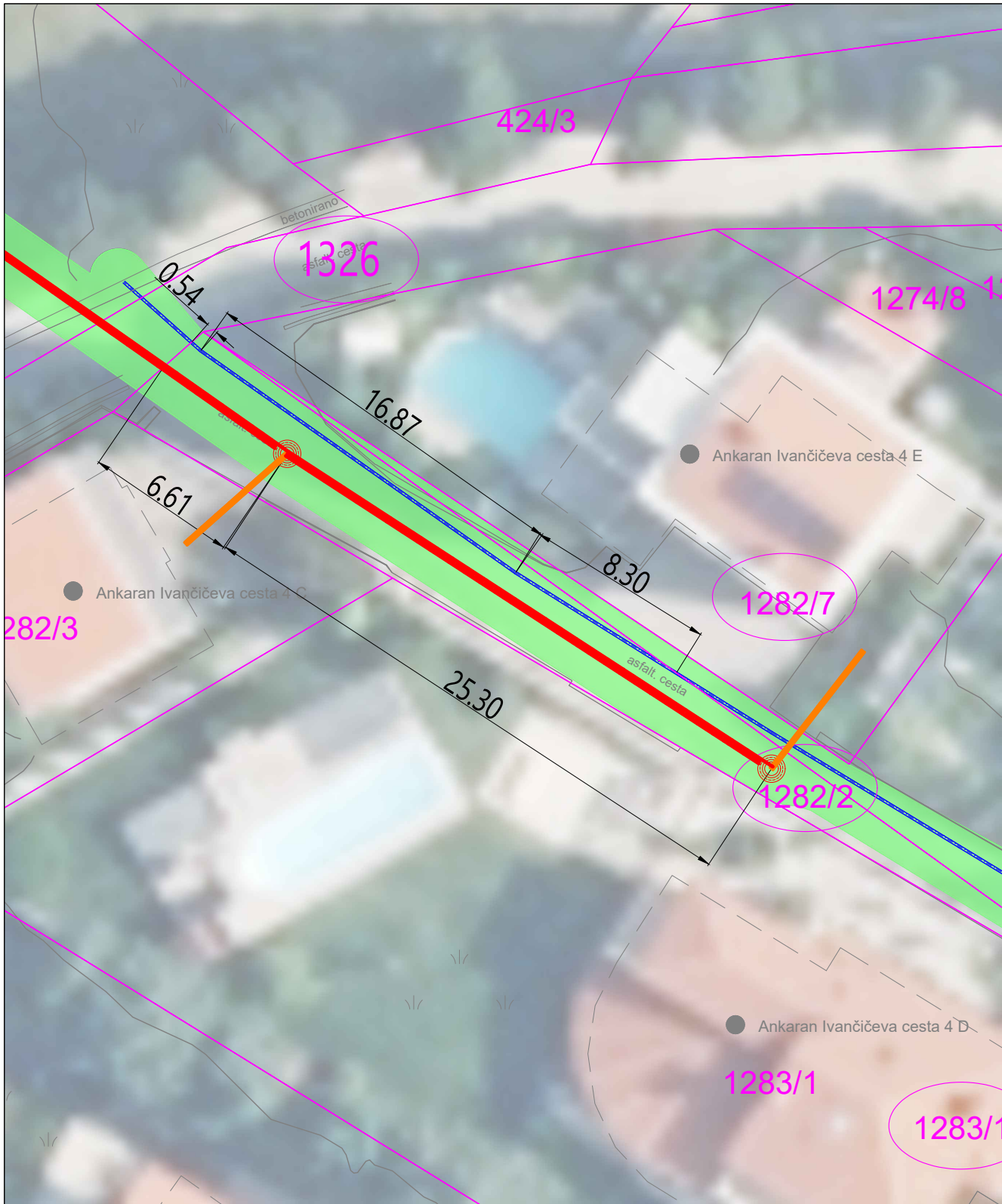

LEGENDA:

- Predvidena komunalna kanalizacija
 - Predviden vodovod
 - Obstoječe stanje
 - Meja parcel
 - tangirana parcela
 - meja trajne služnosti poseg v širini 3 m oz. 1,5 meter levo in desno od osi cevododa
- OPOMBA:
Hišni priključki niso predmet služnosti —

vsebina/ naslov risbe: Priloga k pogodbi - parcelna številka - 1282/2		merilo: Merilo 1:250	projektant: p PROINFRA INŽENIRSKI BIRO
št. odseka:	arh. št.:	faza/objekt:	šifra risbe: ----
prostor za črtno kodo:			

V/Š=297/210 (0.06 m²)

23.04.2026 10:59

s:\Projekti\327_oglomeracija ankaran - hrvatin\00_AKT\902_KAT\327_KAT_SIT_3.dwg



LEGENDA:

- Predvidena komunalna kanalizacija
- Predviden vodovod
- Obstoječe stanje
- Meja parcel

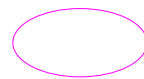

tangirana parcela

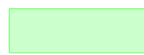

meja trajne služnosti poseg v širini 3 m oz. 1,5 meter levo in desno od osi cevovoda

OPOMBA:

Hišni priključki niso predmet služnosti —

vsebina/ naslov risbe: Priloga k pogodbi - parcelna številka - 1326		merilo: Merilo 1:250	projektant: PROINFRA INŽENIRSKI BIRO	
št. odseka:	arh. št.:	faza/objekt:	šifra risbe: ----	prostor za črtno kodo:

23.04.2026 10:59

V/Š=297/210 (0.06 m²)

s:\Projekti\327_oglomeracija ankaran - hrvatini\00_AKT\902_KAT\327_KAT_SIT_3.dwg



LEGENDA:

- Predvidena komunalna kanalizacija
- Predviden vodovod
- Obstoječe stanje
- Meja parcel



tangirana parcela

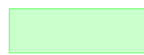

meja trajne služnosti poseg v širini 3 m oz. 1,5 meter levo in desno od osi cevovoda

OPOMBA:

Hišni priključki niso predmet služnosti —

vsebina/ naslov risbe:

Priloga k pogodbi
- parcelna številka - 424/2

merilo:

Merilo 1:250

projektant:



št. odseka:

arh. št.:

faza/objekt:

šifra risbe:

prostor za črtno kodo:

23.04.2026 11:00

V/Š=297/210 (0.06 m²)

s:\Projekti\327_oglomeracija ankanan - hrvatin\00_AKT\902_KAT\327_KAT_SIT_3.dwg

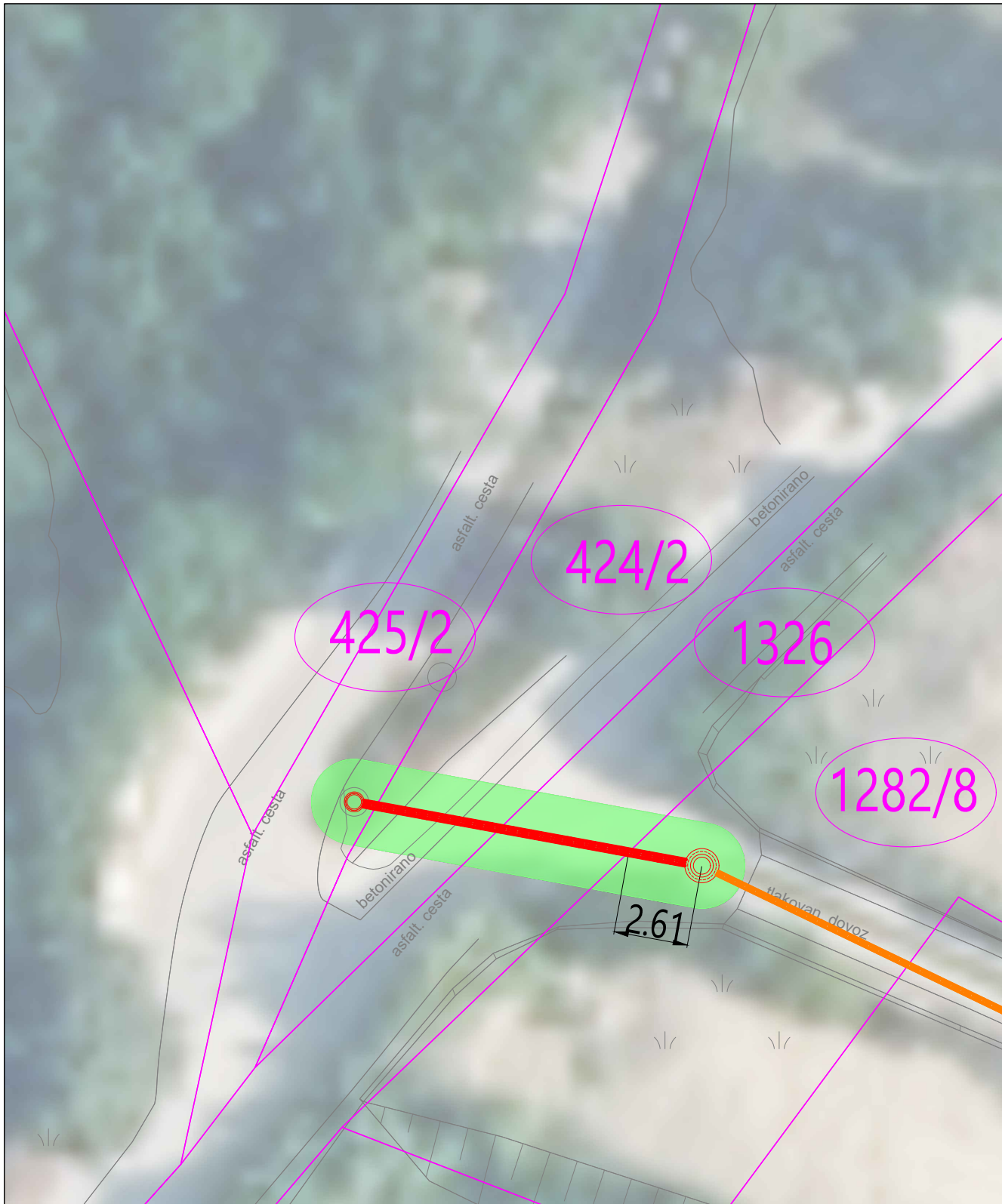

LEGENDA:

- Predvidena komunalna kanalizacija
 - tangirana parcela
 - meja trajne služnosti poseg v širini 3 m oz. 1,5 meter levo in desno od osi cevovoda
 - Obstoječe stanje
 - Meja parcel
- OPOMBA:**
Hišni priključki niso predmet služnosti

vsebina/ naslov risbe: Priloga k pogodbi - parcelna številka - 1282/8		merilo: Merilo 1:200	projektant: PROINFRA INŽENIRSKI BIRO
št. odseka:	arh. št.:	faza/objekt:	sifra risbe: ----
prostor za črtno kodo:			

23.04.2026 11:00

V/Š=297/210 (0.06 m²)

s:\Projekti\327_oglomeracija ankanan - hrvatin\00_AKT\902_KAT\327_KAT_SIT_3.dwg

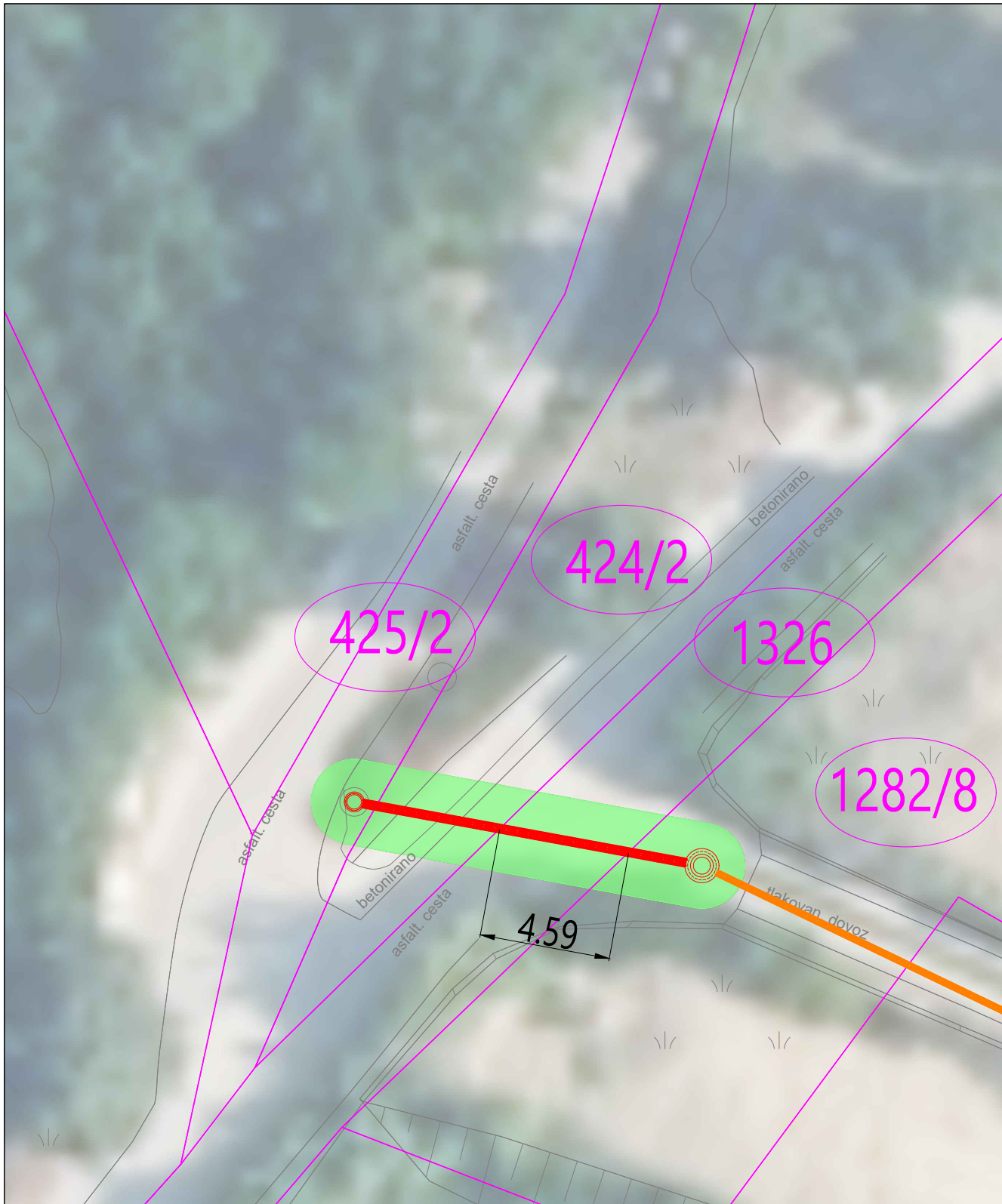

LEGENDA:

- Predvidena komunalna kanalizacija
 - tangirana parcela
 - meja trajne služnosti poseg v širini 3 m oz. 1,5 meter levo in desno od osi cevovoda
 - Obstoječe stanje
 - Meja parcel
- OPOMBA:**
Hišni priključki niso predmet služnosti —

vsebina/ naslov risbe: Priloga k pogodbi - parcelna številka - 1326		merilo: Merilo 1:200	projektant: pi PROINFRA INŽENIRSKI BIRO
št. odseka:	arh. št.:	faza/objekt:	šifra risbe: ----
prostor za črtno kodo:			

23.04.2026 11:00

V/Š=297/210 (0.06 m²)

s:\Projekti\327_oglomeracija ankanan - hrvatin\00_AKT\902_KAT\327_KAT_SIT_3.dwg

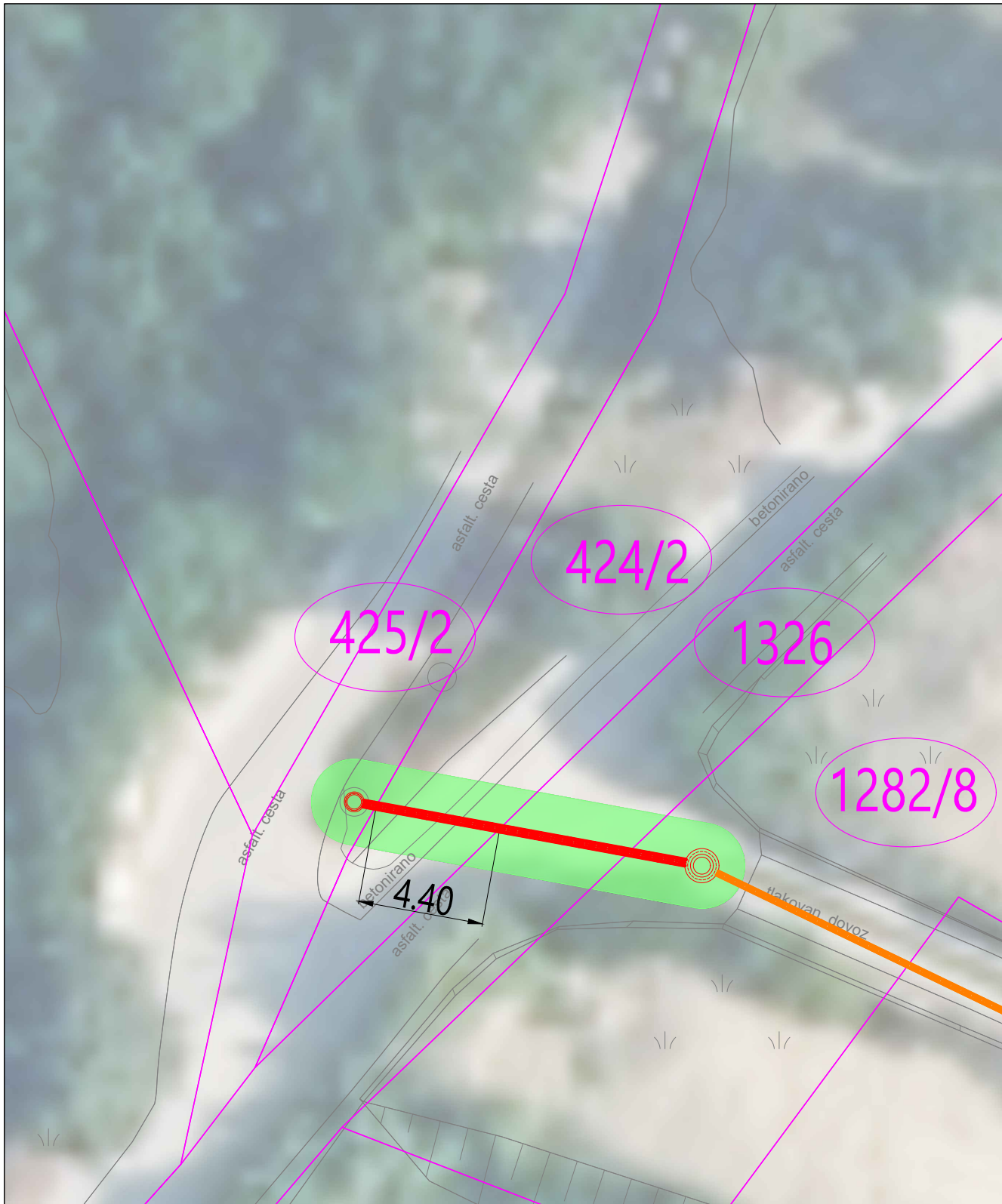

LEGENDA:

- Predvidena komunalna kanalizacija
 - tangirana parcela
 - meja trajne služnosti poseg v širini 3 m oz. 1,5 meter levo in desno od osi cevododa
 - Obstoječe stanje
 - Meja parcel
- OPOMBA:**
Hišni priključki niso predmet služnosti

vsebina/ naslov risbe: Priloga k pogodbi - parcelna številka - 424/2		merilo: Merilo 1:200	projektant: PROINFRA INŽENIRSKI BIRO
št. odseka:	arh. št.:	faza/objekt:	sifra risbe: ----
prostor za črtno kodo:			

23.04.2026 11:00

V/Š=297/210 (0.06 m²)

s:\Projekti\327_oglomeracija ankanan - hrvatini\00_AKT\902_KAT\327_KAT_SIT_3.dwg

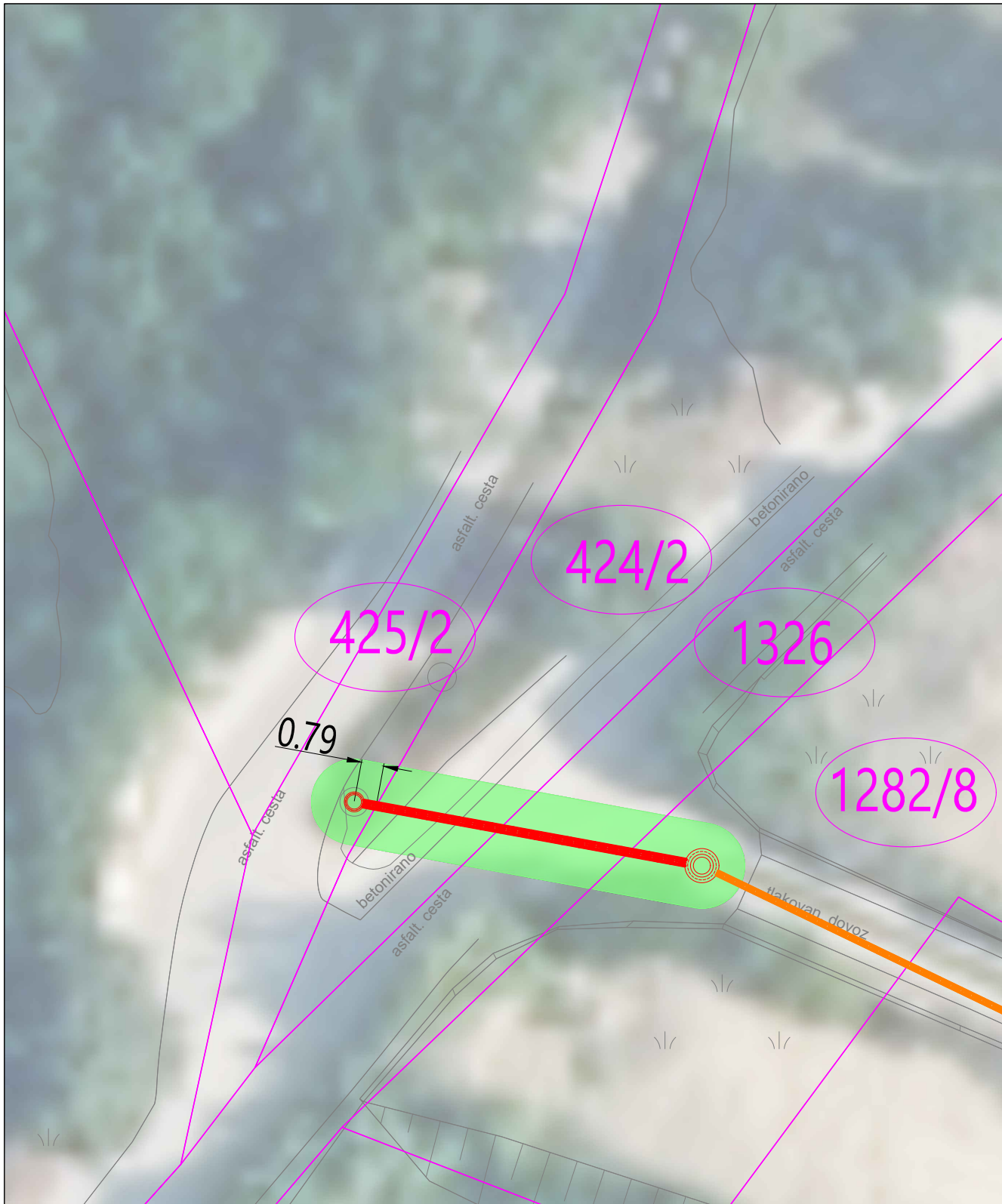

LEGENDA:

- Predvidena komunalna kanalizacija
 - tangirana parcela
 - meja trajne služnosti poseg v širini 3 m oz. 1,5 meter levo in desno od osi cevovoda
 - Obstoječe stanje
 - Meja parcel
- OPOMBA:
Hišni priključki niso predmet služnosti

vsebina/ naslov risbe: Priloga k pogodbi - parcelna številka - 425/2		merilo: Merilo 1:200	projektant:
št. odseka:	arh. št.:	faza/objekt:	šifra risbe: ----
prostor za črtno kodo:			

23.04.2026 11:00

V/Š=297/210 (0.06 m²)

s:\Projekti\327_oglomeracija ankaran - hrvatin\00_AKT\902_KAT\327_KAT_SIT_3.dwg

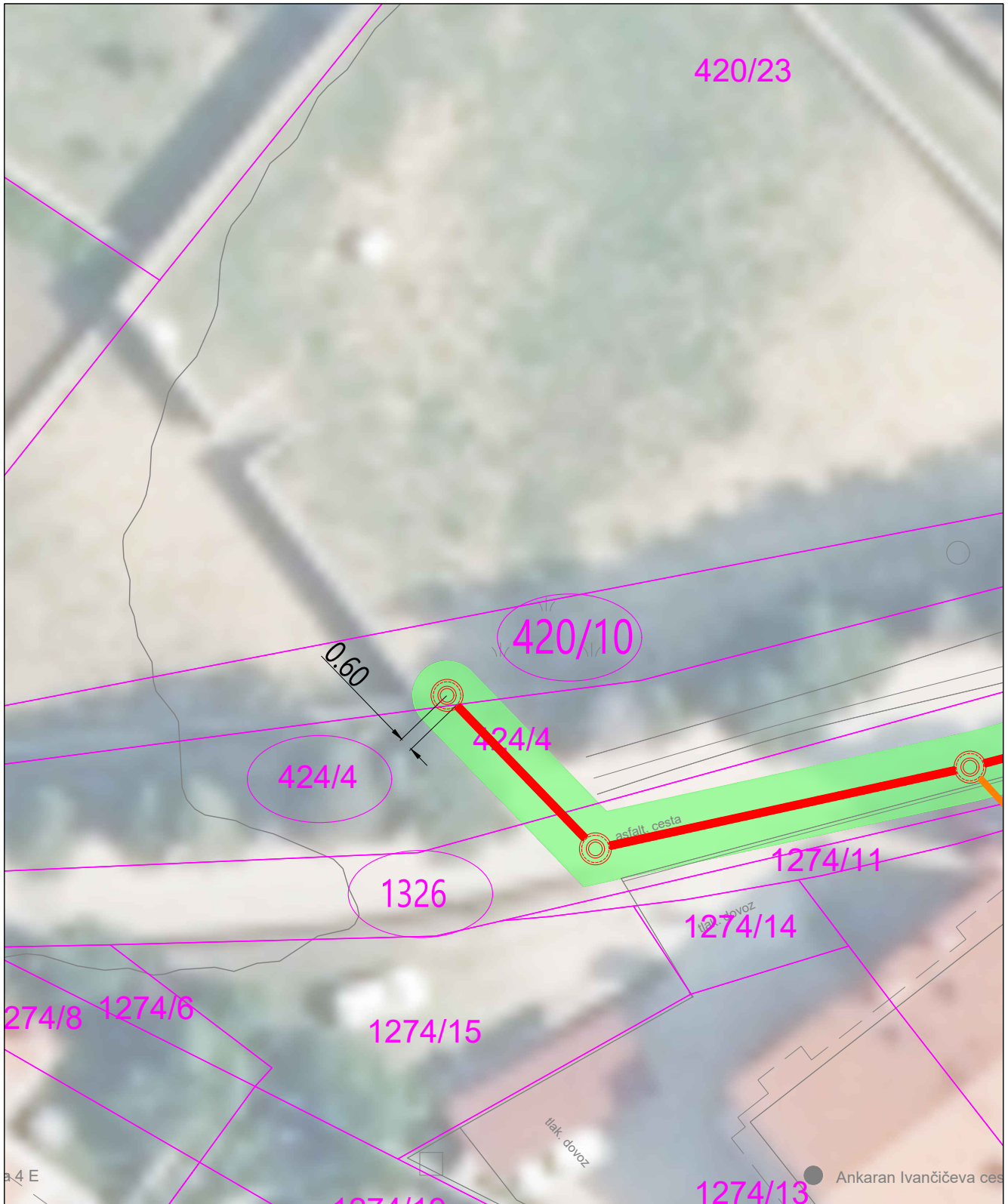

LEGENDA:

- Predvidena komunalna kanalizacija
 - tangirana parcela
 - meja trajne služnosti poseg v širini 3 m oz. 1,5 meter levo in desno od osi cevovoda
 - Obstoječe stanje
 - Meja parcel
- OPOMBA:**
Hišni priključki niso predmet služnosti —

vsebina/ naslov risbe: Priloga k pogodbi - parcelna številka - 420/10		merilo: Merilo 1:250	projektnant: pi PROINFRA INŽENIRSKI BIRO	
št. odseka:	arh. št.:	faza/objekt:	šifra risbe: ----	prostor za črtno kodo:

23.04.2026 11:00

V/Š=297/210 (0.06 m²)

s:\Projekti\327_oglomeracija ankaran - hrvatin\00_AKT\902_KAT\327_KAT_SIT_3.dwg

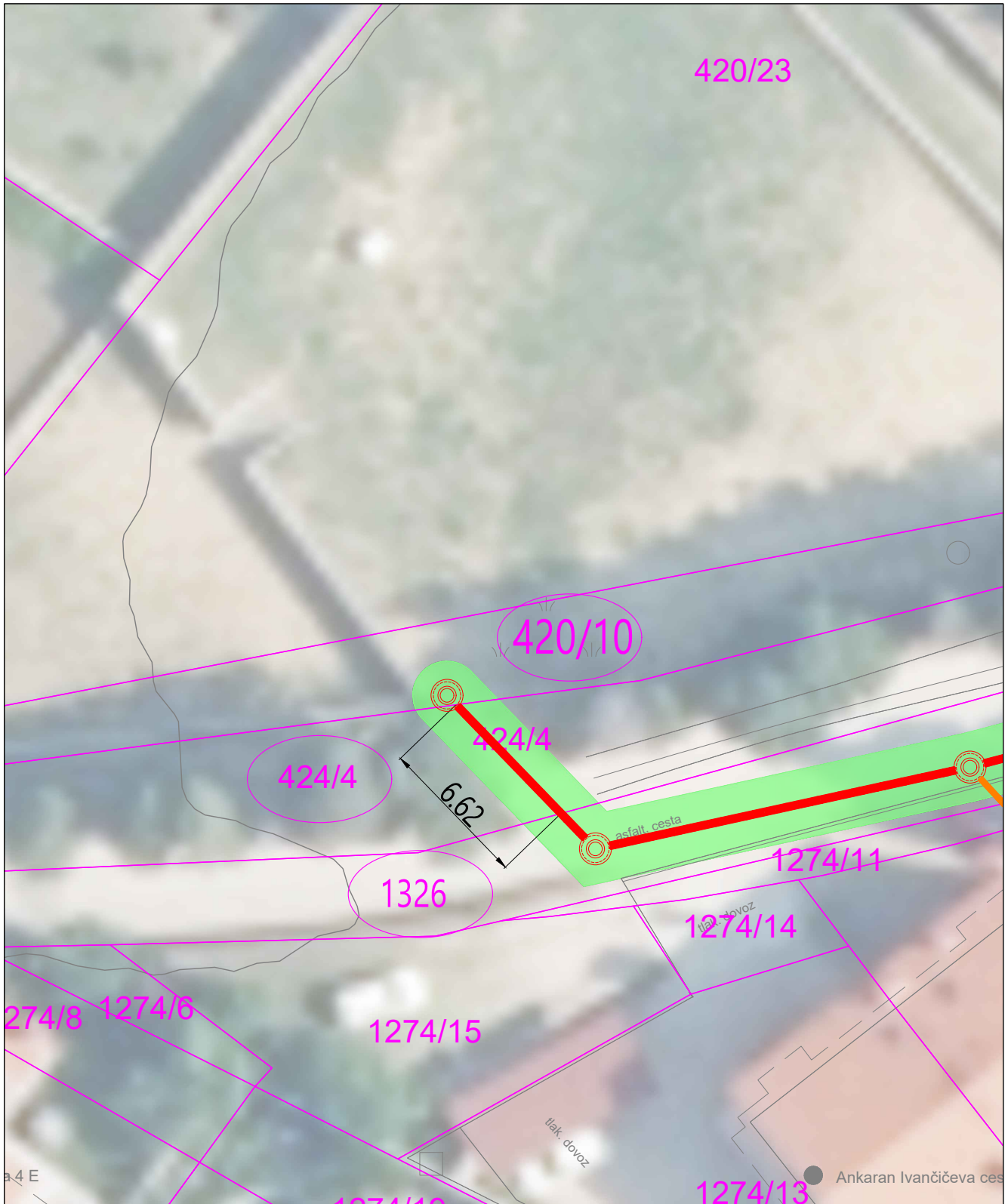

LEGENDA:

- Predvidena komunalna kanalizacija
 - tangirana parcela
 - meja trajne služnosti poseg v širini 3 m oz. 1,5 meter levo in desno od osi cevovoda
 - Obstoječe stanje
 - Meja parcel
- OPOMBA:
Hišni priključki niso predmet služnosti —

vsebina/ naslov risbe: Priloga k pogodbi - parcelna številka - 424/4		merilo: Merilo 1:250	projektant: PROINFRA INŽENIRSKI BIRO	
št. odseka:	arh. št.:	faza/objekt:	šifra risbe: ----	prostor za črtno kodo:

23.04.2026 11:01

V/Š=297/210 (0.06 m²)

s:\Projekti\327_oglomeracija ankanan - hrvatini\00_AKT\902_KAT\327_KAT_SIT_3.dwg

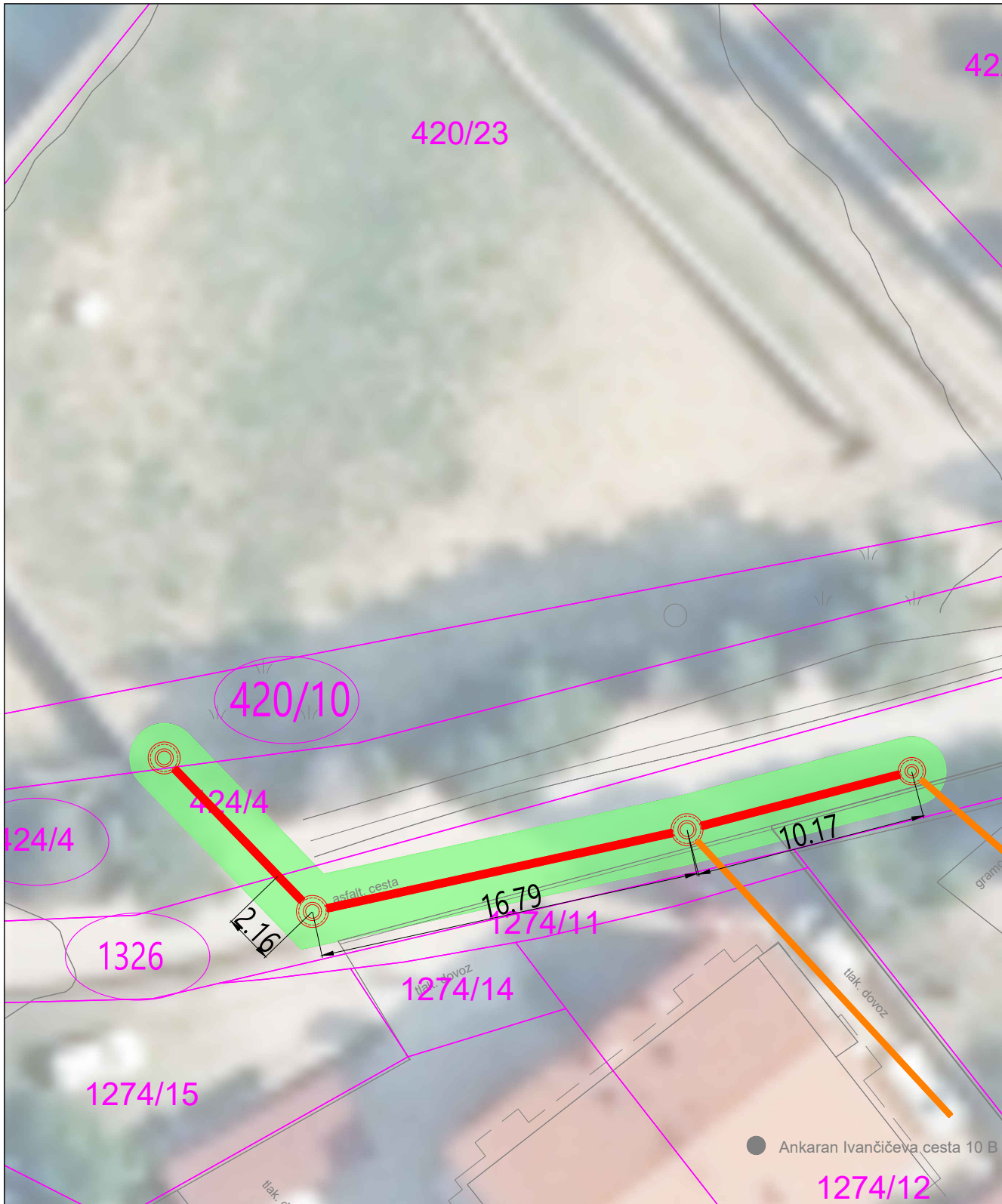

LEGENDA:

- Predvidena komunalna kanalizacija
 - tangirana parcela
 - meja trajne služnosti poseg v širini 3 m oz. 1,5 meter levo in desno od osi cevovoda
 - Obstoječe stanje
 - Meja parcel
- OPOMBA:**
Hišni priključki niso predmet služnosti =

23.04.2026 11:01

vsebina/ naslov risbe: Priloga k pogodbi - parcelna številka - 1326		merilo: Merilo 1:250	projektant: pi PROINFRA INŽENIRSKI BIRO
št. odseka:	arh. št.:	faza/objekt:	šifra risbe: ----
prostor za črtno kodo:			

V/Š=297/210 (0.06 m²)



s:\Projekti\327_oglomeracija ankanan - hrvatin\00_AKT\902_KAT\327_KAT_SIT_3.dwg

LEGENDA:

- Predvidena komunalna kanalizacija
 - meja trajne služnosti poseg v širini 3 m oz. 1,5 meter levo in desno od osi cevovoda
 - Obstoječe stanje
 - Meja parcel
 - tangirana parcela
- OPOMBA:
Hišni priključki niso predmet služnosti

vsebina/ naslov risbe: Priloga k pogodbi - parcelna številka - 1326		merilo: Merilo 1:200	projektant: PROINFRA INŽENIRSKI BIRO
št. odseka:	arh. št.:	faza/objekt:	šifra risbe: ----
prostor za črtno kodo:			

23.04.2026 11:01

V/Š=297/210 (0.06 m²)

s:\Projekti\327_oglomeracija ankanan - hrvatin\00_AKT\902_KAT\327_KAT_SIT_3.dwg

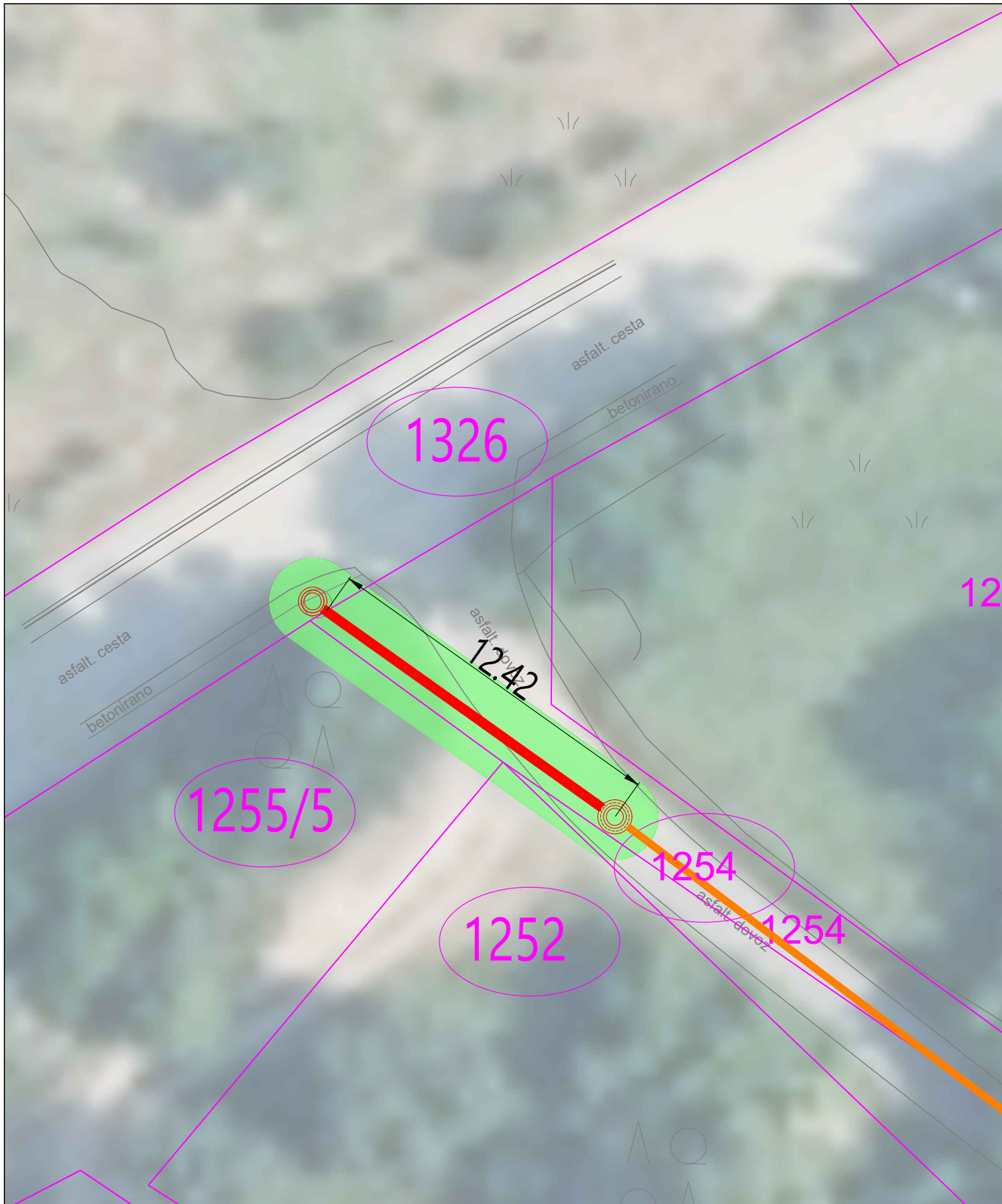

LEGENDA:

- Predvidena komunalna kanalizacija
 - tangirana parcela
 - meja trajne služnosti poseg v širini 3 m oz. 1,5 meter levo in desno od osi cevovoda
 - Obstoječe stanje
 - Meja parcel
- OPOMBA:**
Hišni priključki niso predmet služnosti =

vsebina/ naslov risbe: Priloga k pogodbi - parcelna številka - 1254		merilo: Merilo 1:200	projektant: pi PROINFRA INŽENIRSKI BIRO	
št. odseka:	arh. št.:	faza/objekt:	šifra risbe: ----	prostor za črtno kodo:

23.04.2026 11:01

V/Š=297/210 (0.06 m²)