

s:\Projekti\327\_oglomeracija ankanan - hrvatin\00\_AKT\902\_KAT\327\_KAT\_SIT\_4.dwg



**LEGENDA:**

- Predvidena komunalna kanalizacija
  - meja trajne služnosti poseg v širini 3 m oz. 1,5 meter levo in desno od osi cevovoda
  - Obstoječe stanje
  - Meja parcel
  - tangirana parcela
- OPOMBA:**  
Hišni priključki niso predmet služnosti — — —

vsebina/ naslov risbe: <b>Priloga k pogodbi - parcelna številka - 892/1</b>		merilo: <b>Merilo 1:250</b>	projektant: <b>pi PROINFRA INŽENIRSKI BIRO</b>	
št. odseka:	arh. št.:	faza/objekt:	šifra risbe: ----	prostor za črtno kodo:



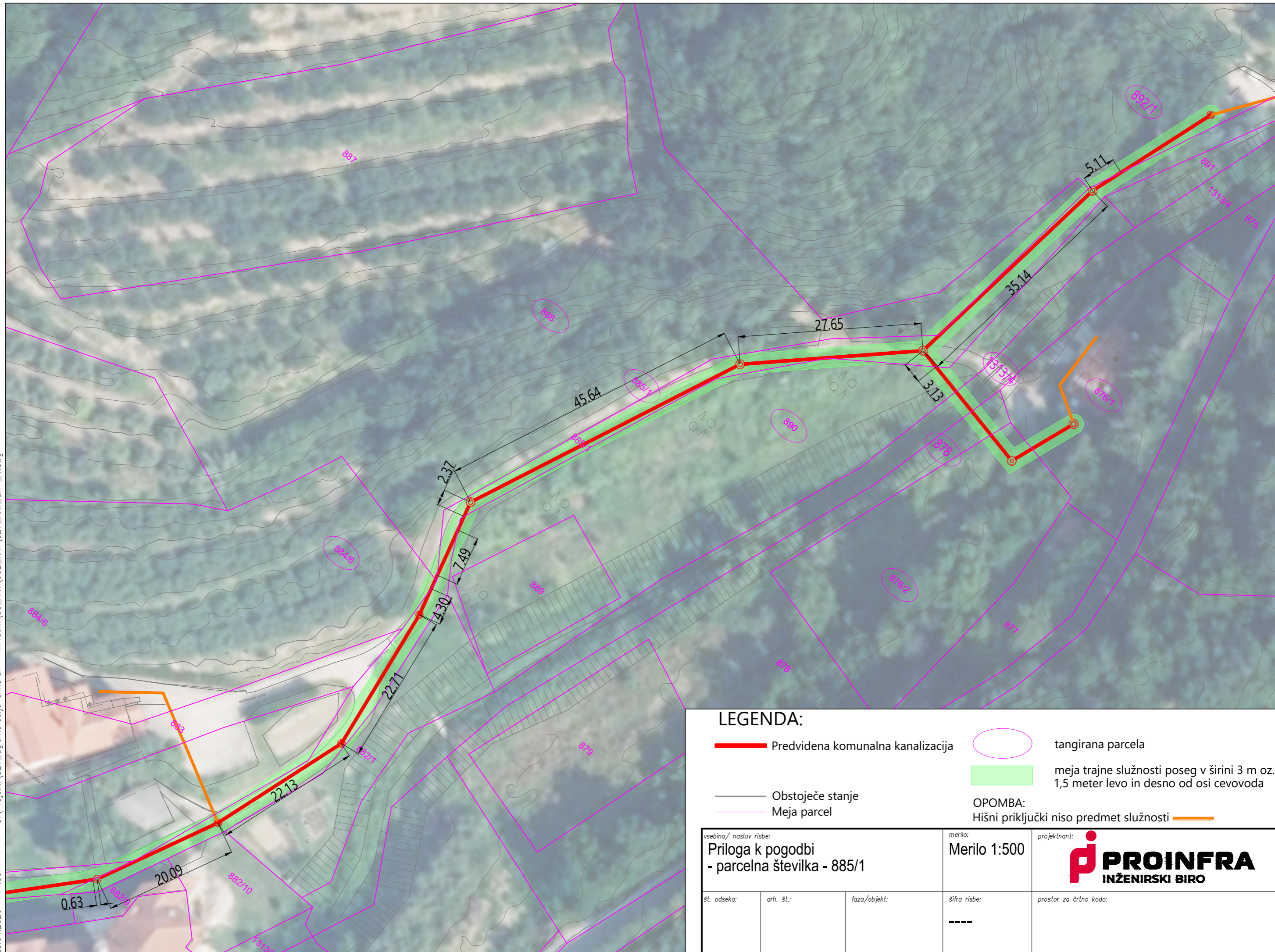

23.04.2026 11:29

V/Š=297/210 (0.06 m<sup>2</sup>)

23.04.2026 11:30 s:\Projekti\327\_aglomeracija onkaran - hrvatini\00\_AKT\902\_KAT\327\_KAT\_SIT\_4.dwg

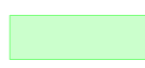

### LEGENDA:

-  Predvidena komunalna kanalizacija
-  meja trajne služnosti poseg v širini 3 m oz. 1,5 meter levo in desno od osi cevovoda
-  Obstoječe stanje
-  tangirana parcela
-  Meja parcel
-  OPOMBA: Hišni priključki niso predmet služnosti

vsebina/ naslov risbe: <b>Priloga k pogodbi - parcelna številka - 885/1</b>		merilo: <b>Merilo 1:500</b>	projektant:  <b>INŽENIRSKI BIRO</b>
št. odseka:	arh. št.:	faza/objekt:	šifra risbe: ----
prostor za črtno kodo:			

V/Š=297/420 (0.12 m<sup>2</sup>)

23.04.2026 11:30 s:\Projekti\327\_aglomeracija ankanan - hrvatini\00\_AKT\902\_KAT\327\_KAT\_SIT\_4.dwg

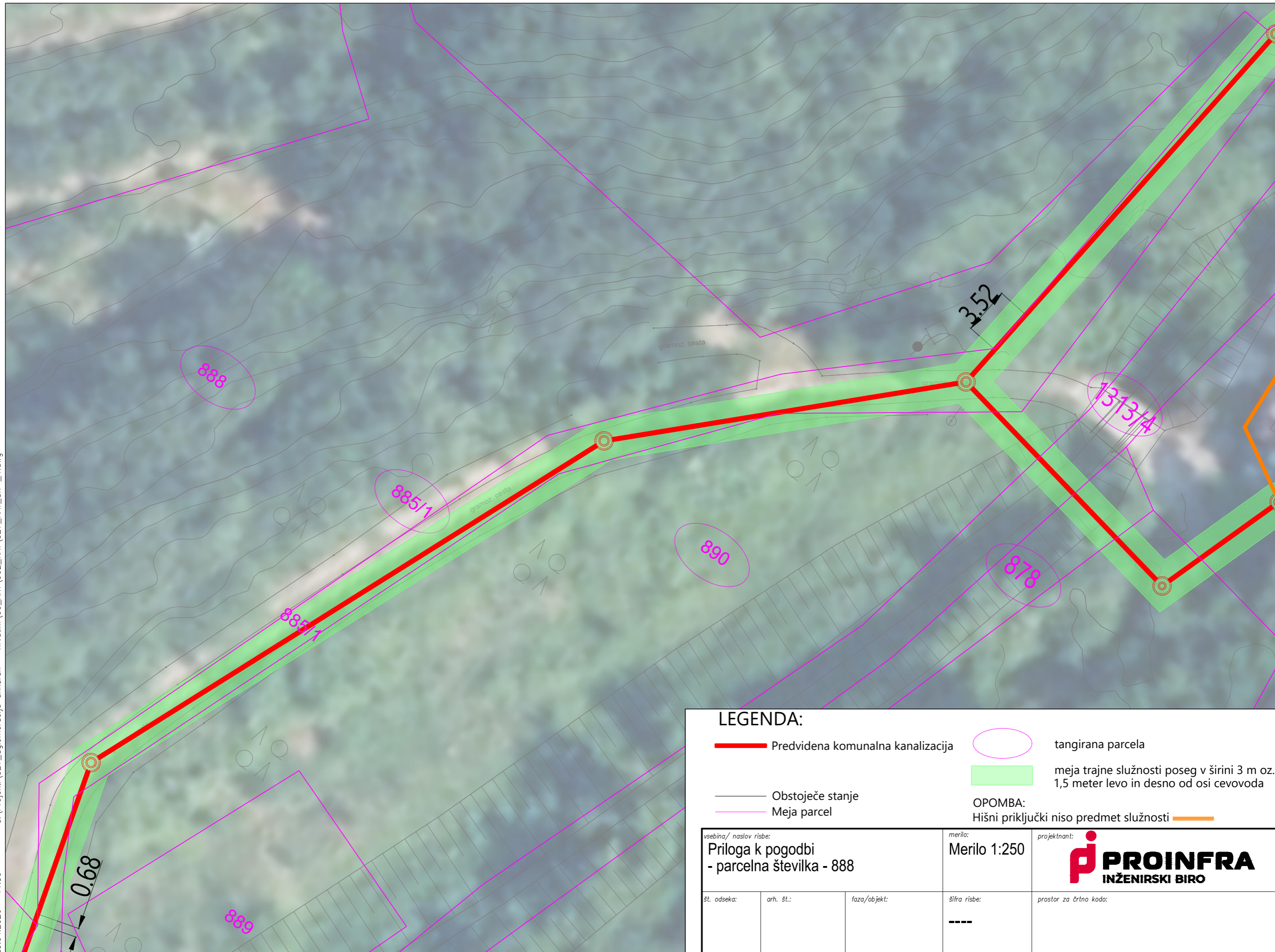

**LEGENDA:**

- Predvidena komunalna kanalizacija
- meja trajne služnosti poseg v širini 3 m oz. 1,5 meter levo in desno od osi cevovoda
- tangirana parcela
- Obstojeće stanje
- Meja parcel
- OPOMBA: Hišni priključki niso predmet služnosti

vsebina/ naslov risbe: <b>Priloga k pogodbi - parcelna številka - 888</b>		merilo: <b>Merilo 1:250</b>	projektnant: <b>PROINFRA</b> INŽENIRSKI BIRO	
št. odseka:	arh. št.:	faza/objekt:	šifra risbe: ----	prostor za črtno kodo:

V/Š=297/420 (0.12 m<sup>2</sup>)

23.04.2026 11:30 s:\Projekti\327\_aglomeracija ankanan - hrvatini\00\_AKT\902\_KAT\327\_KAT\_SIT\_4.dwg

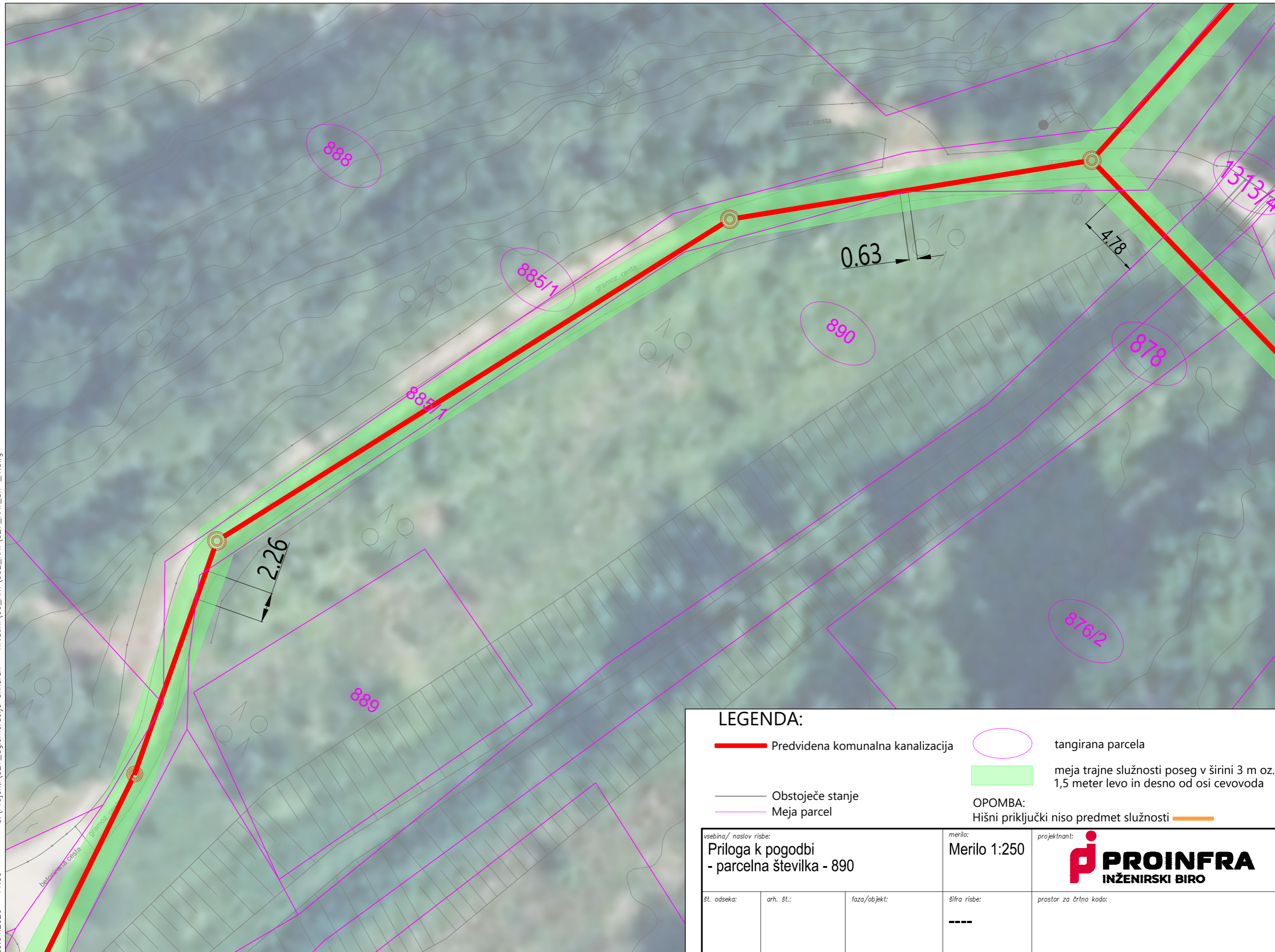

**LEGENDA:**

- Predvidena komunalna kanalizacija
- tangirana parcela
- meja trajne služnosti poseg v širini 3 m oz. 1,5 meter levo in desno od osi cevovoda
- Obstoječe stanje
- Meja parcel
- OPOMBA:**  
Hišni priključki niso predmet služnosti —

vsebina/ naslov risbe: <b>Priloga k pogodbi - parcelna številka - 890</b>		merilo: <b>Merilo 1:250</b>	projektant: <b>pi PROINFRA INŽENIRSKI BIRO</b>	
št. odseka:	arh. št.:	faza/objekt:	šifra risbe: ----	prostor za črtno kodo:

V/Š=297/420 (0.12 m<sup>2</sup>)

23.04.2026 11:30 s:\Projekti\327\_aglomeracija ankaran - hrvatini\00\_AKT\902\_KAT\327\_KAT\_SIT\_4.dwg

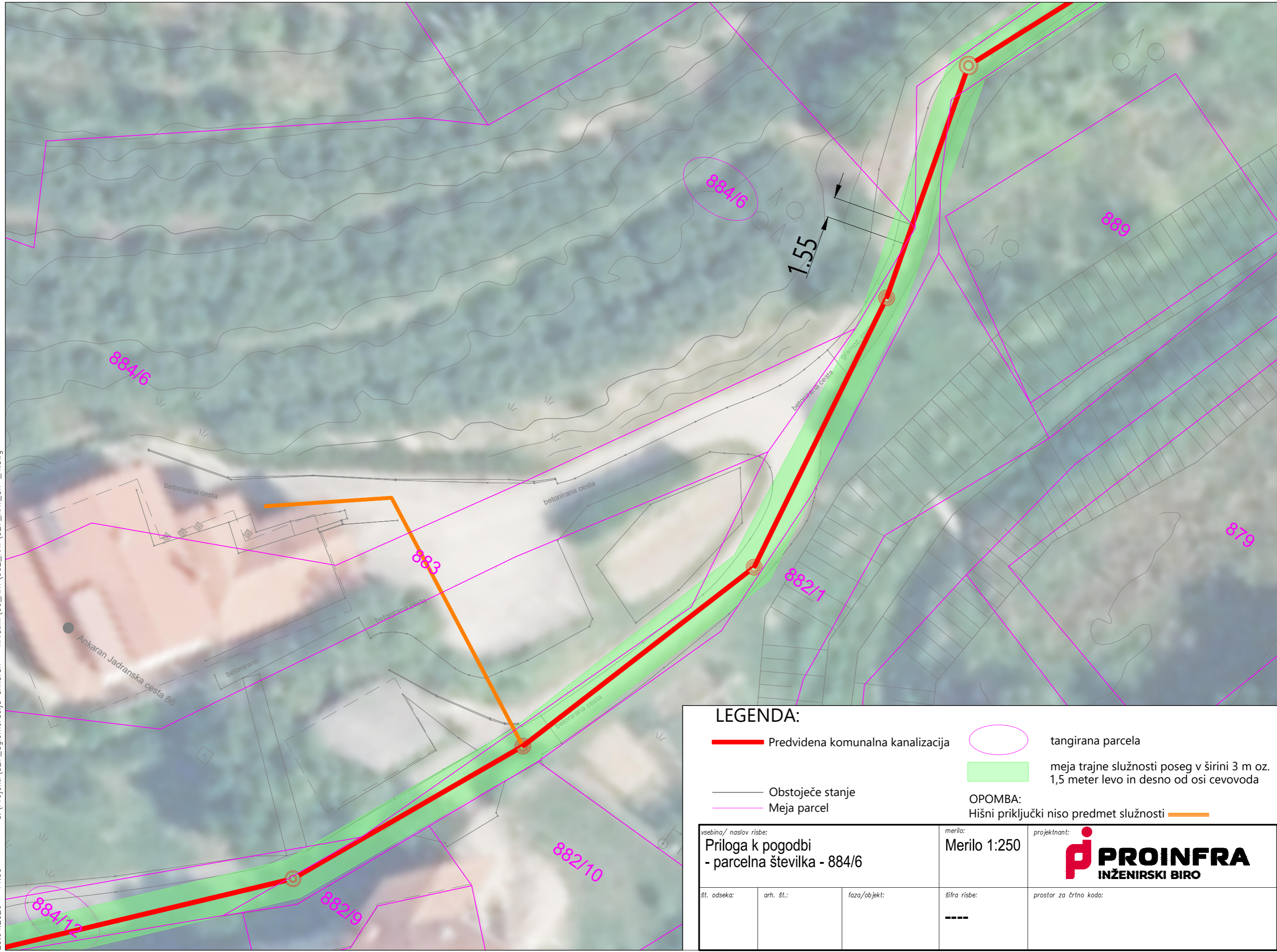

**LEGENDA:**

- Predvidena komunalna kanalizacija
- meja trajne služnosti poseg v širini 3 m oz. 1,5 meter levo in desno od osi cevovoda
- Obstoječe stanje
- Meja parcel
- tangirana parcela
- OPOMBA: Hišni priključki niso predmet služnosti

vsebina/ naslov risbe: <b>Priloga k pogodbi - parcelna številka - 884/6</b>		merilo: <b>Merilo 1:250</b>	projektant: <b>PROINFRA</b> INŽENIRSKI BIRO	
št. odseka:	arh. št.:	faza/objekt:	šifra risbe: ----	prostor za črtno kodo:

V/Š=297/420 (0.12 m<sup>2</sup>)

s:\Projekti\327\_oglomeracija ankaron - hrvatini\00\_AKT\902\_KAT\327\_KAT\_SIT\_4.dwg

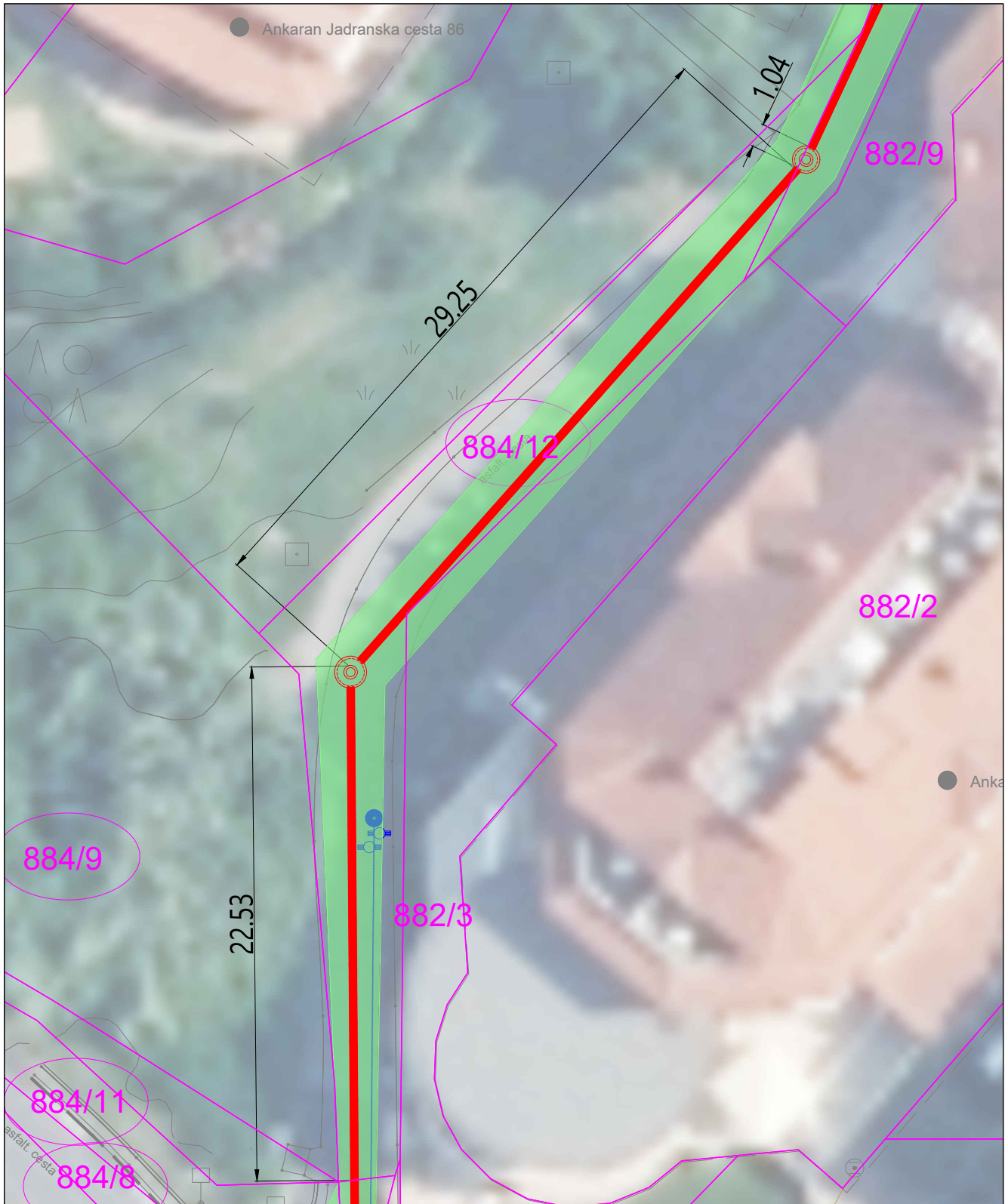

### LEGENDA:

- Predvidena komunalna kanalizacija
  - tangirana parcela
  - meja trajne služnosti poseg v širini 3 m oz. 1,5 meter levo in desno od osi cevovoda
  - Obstoječe stanje
  - Meja parcel
- OPOMBA:  
Hišni priključki niso predmet služnosti =

vsebina/ naslov risbe: <b>Priloga k pogodbi - parcelna številka - 884/12</b>		merilo: <b>Merilo 1:250</b>	projektant: <b>PROINFRA INŽENIRSKI BIRO</b>	
št. odseka:	arh. št.:	faza/objekt:	šifra risbe: ----	prostor za črtno kodo:

23.04.2026 11:31

V/Š=297/210 (0.06 m<sup>2</sup>)

s:\Projekti\327\_oglomeracija ankanon - hrvatini\00\_AKT\902\_KAT\327\_KAT\_SIT\_4.dwg

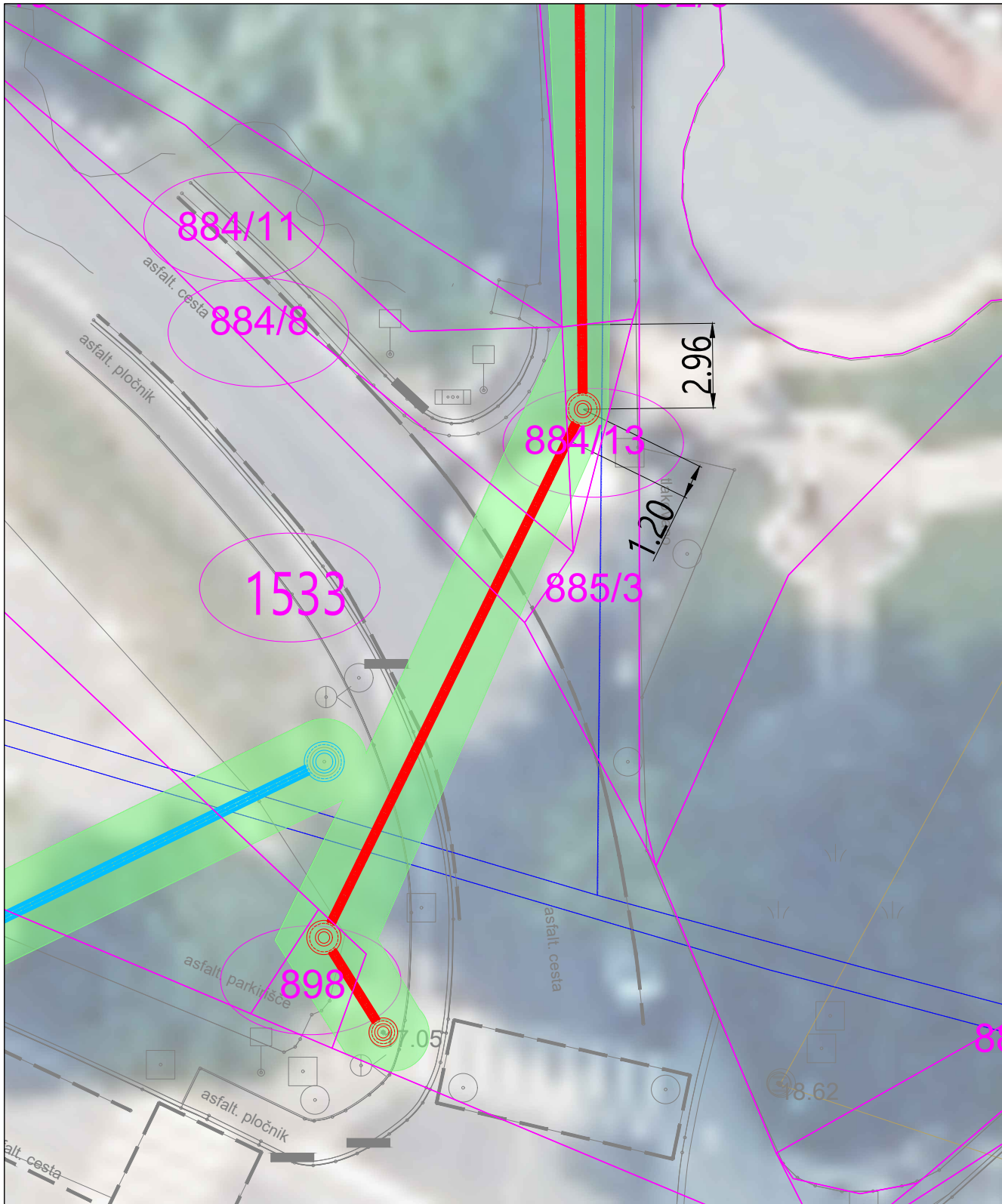

**LEGENDA:**

- Predvidena komunalna kanalizacija
  - Predvidena meteorna kanalizacija
  - Obstoječe stanje
  - Meja parcel
  - tangirana parcela
  - meja trajne služnosti poseg v širini 3 m oz. 1,5 meter levo in desno od osi cevovoda
- OPOMBA:**  
Hišni priključki niso predmet služnosti

vsebina/ naslov risbe: <b>Priloga k pogodbi - parcelna številka - 884/13</b>		merilo: <b>Merilo 1:200</b>	projektant: <b><span style="font-size: 2em; font-weight: bold; color: red;">pi</span> PROINFRA INŽENIRSKI BIRO</b>
št. odseka:	arh. št.:	faza/objekt:	sifra risbe: <b>----</b>
prostor za črtno kodo:			

23.04.2026 11:31

V/Š=297/210 (0.06 m<sup>2</sup>)

s:\Projekti\327\_oglomeracija ankanon - hrvatini\00\_AKT\902\_KAT\327\_KAT\_SIT\_4.dwg

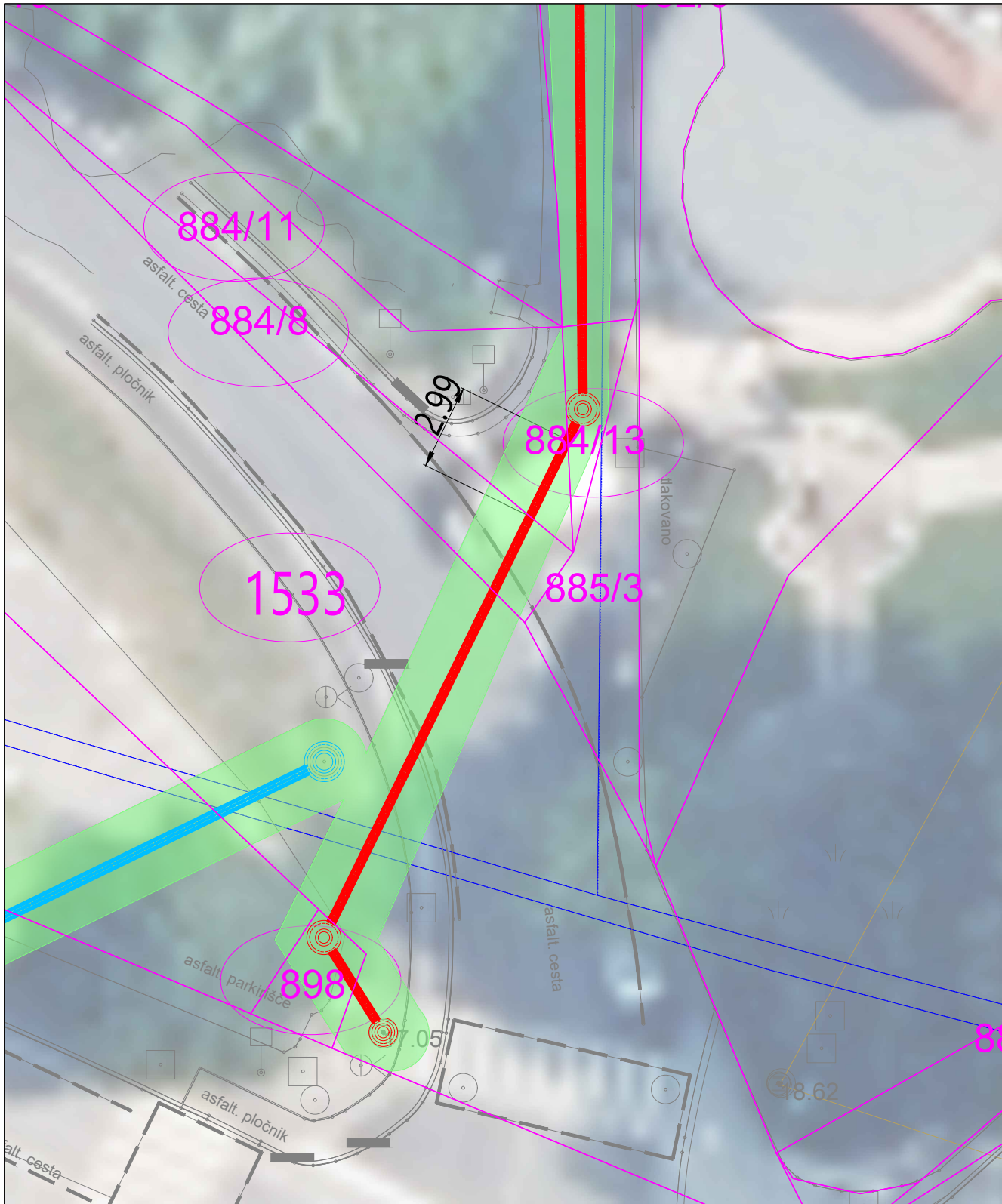

**LEGENDA:**

- Predvidena komunalna kanalizacija
  - Predvidena meteorna kanalizacija
  - Obstoječe stanje
  - Meja parcel
  - tangirana parcela
  - meja trajne služnosti poseg v širini 3 m oz. 1,5 meter levo in desno od osi cevovoda
- OPOMBA:**  
Hišni priključki niso predmet služnosti —

vsebina/ naslov risbe: <b>Priloga k pogodbi - parcelna številka - 884/11</b>		merilo: <b>Merilo 1:200</b>	projektant: <b><span style="color: red; font-size: 2em; font-weight: bold;">pi</span> PROINFRA INŽENIRSKI BIRO</b>	
št. odseka:	arh. št.:	faza/objekt:	šifra risbe: ----	prostor za črtno kodo:

23.04.2026 11:31

V/Š=297/210 (0.06 m<sup>2</sup>)

s:\Projekti\327\_oglomeracija ankanon - hrvatini\00\_AKT\902\_KAT\327\_KAT\_SIT\_4.dwg

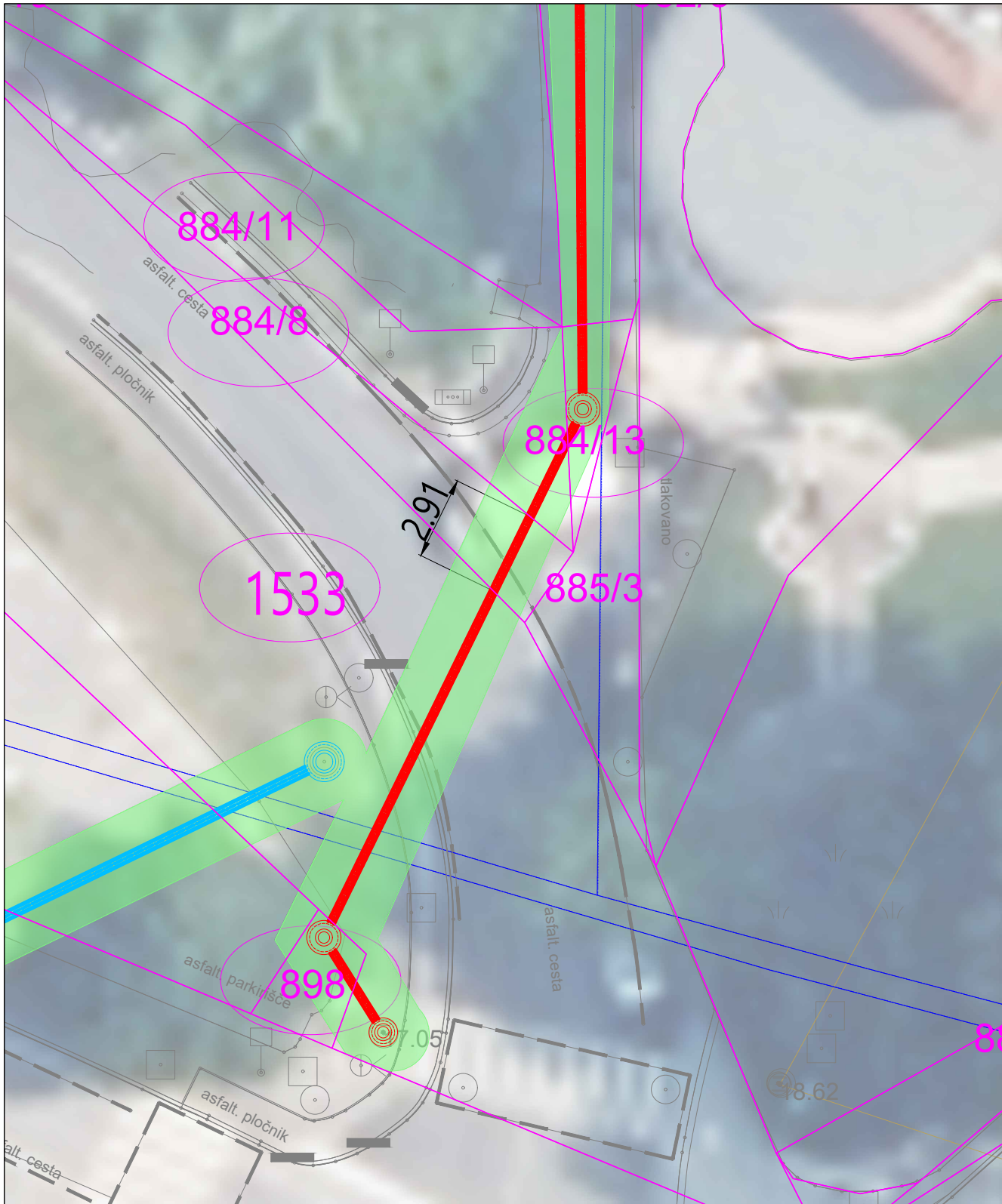

**LEGENDA:**

- Predvidena komunalna kanalizacija
  - Predvidena meteorna kanalizacija
  - Obstoječe stanje
  - Meja parcel
  - tangirana parcela
  - meja trajne služnosti poseg v širini 3 m oz. 1,5 meter levo in desno od osi cevovoda
- OPOMBA:**  
Hišni priključki niso predmet služnosti —

vsebina/ naslov risbe: <b>Priloga k pogodbi - parcelna številka - 884/8</b>		merilo: <b>Merilo 1:200</b>	projektant: <b><span style="color: red; font-size: 2em; font-weight: bold;">pi</span> PROINFRA INŽENIRSKI BIRO</b>	
št. odseka:	arh. št.:	faza/objekt:	šifra risbe: ---	prostor za črtno kodo:

23.04.2026 11:31

V/Š=297/210 (0.06 m<sup>2</sup>)

s:\Projekti\327\_oglomeracija ankanon - hrvatini\00\_AKT\902\_KAT\327\_KAT\_SIT\_4.dwg

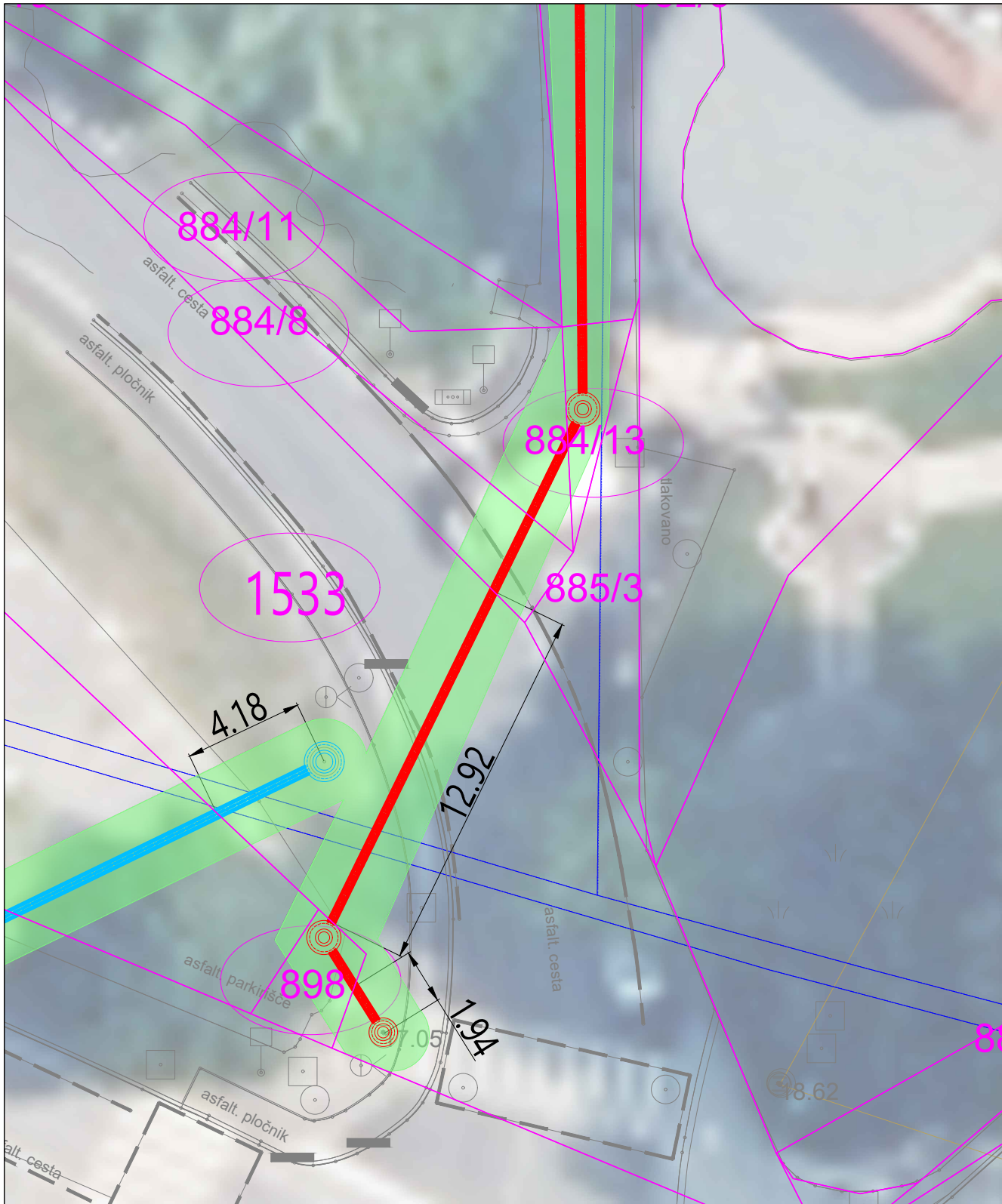

**LEGENDA:**

- Predvidena komunalna kanalizacija
  - Predvidena meteorna kanalizacija
  - Obstoječe stanje
  - Meja parcel
  - tangirana parcela
  - meja trajne služnosti poseg v širini 3 m oz. 1,5 meter levo in desno od osi cevovoda
- OPOMBA:  
Hišni priključki niso predmet služnosti —

vsebina/ naslov risbe: <b>Priloga k pogodbi - parcelna številka - 1533</b>		merilo: <b>Merilo 1:200</b>	projektant: <b><span style="color: red; font-size: 2em; font-weight: bold;">pi</span> PROINFRA INŽENIRSKI BIRO</b>	
št. odseka:	arh. št.:	faza/objekt:	šifra risbe: ----	prostor za črtno kodo:

23.04.2026 11:32

V/Š=297/210 (0.06 m<sup>2</sup>)

s:\Projekti\327\_oglomeracija ankanan - hrvatin\00\_AKT\902\_KAT\327\_KAT\_SIT\_4.dwg

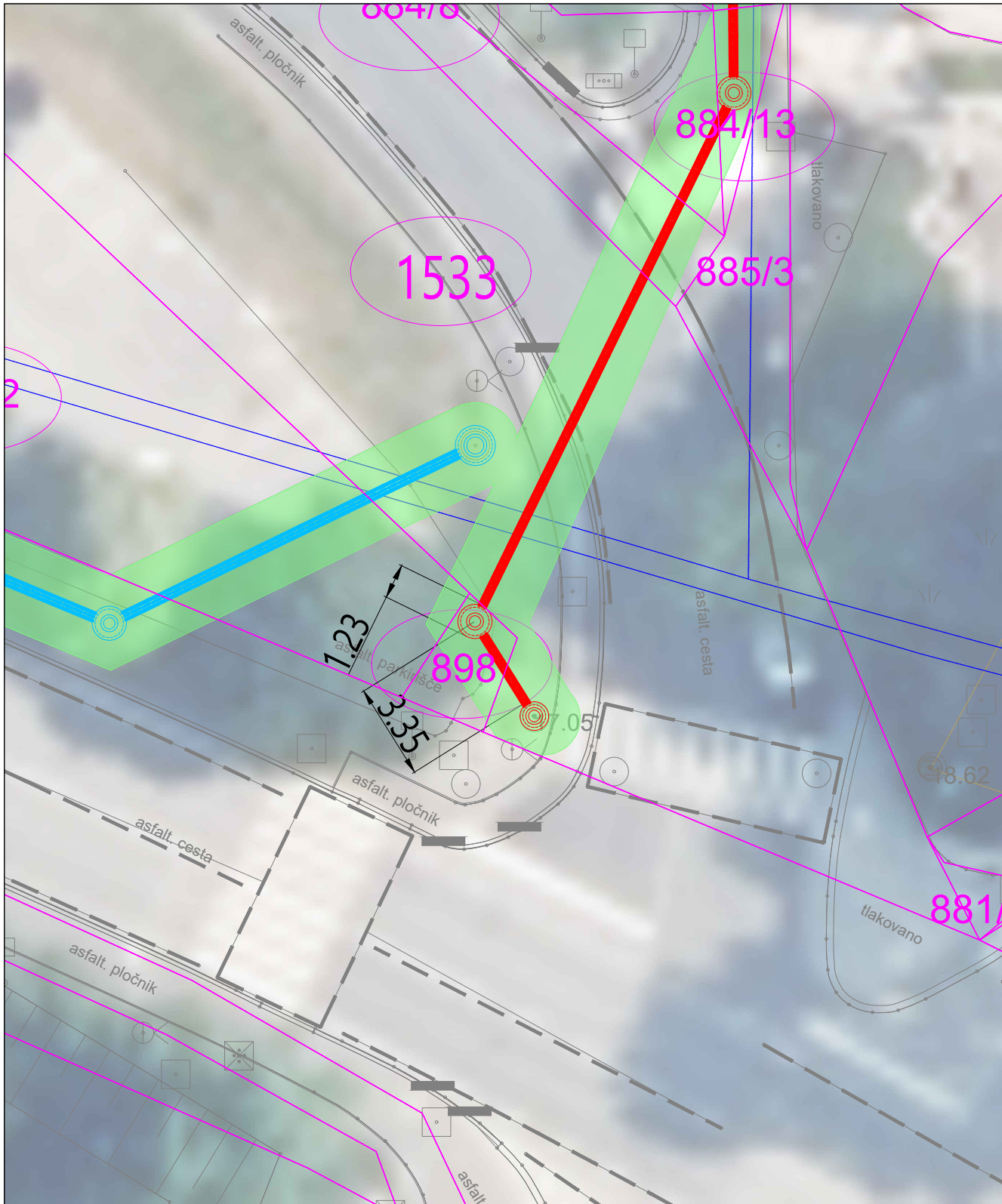

**LEGENDA:**

- Predvidena komunalna kanalizacija
  - Predvidena meteorna kanalizacija
  - Obstoječe stanje
  - Meja parcel
  - tangirana parcela
  - meja trajne služnosti poseg v širini 3 m oz. 1,5 meter levo in desno od osi cevovoda
- OPOMBA:**  
Hišni priključki niso predmet služnosti

23.04.2026 11:32

vsebina/ naslov risbe: <b>Priloga k pogodbi - parcelna številka - 898</b>		merilo: <b>Merilo 1:200</b>	projektant: <b> PROINFRA INŽENIRSKI BIRO</b>
št. odseka:	arh. št.:	faza/objekt:	šifra risbe: <b>----</b>
			prostor za črtno kodo:

V/Š=297/210 (0.06 m<sup>2</sup>)



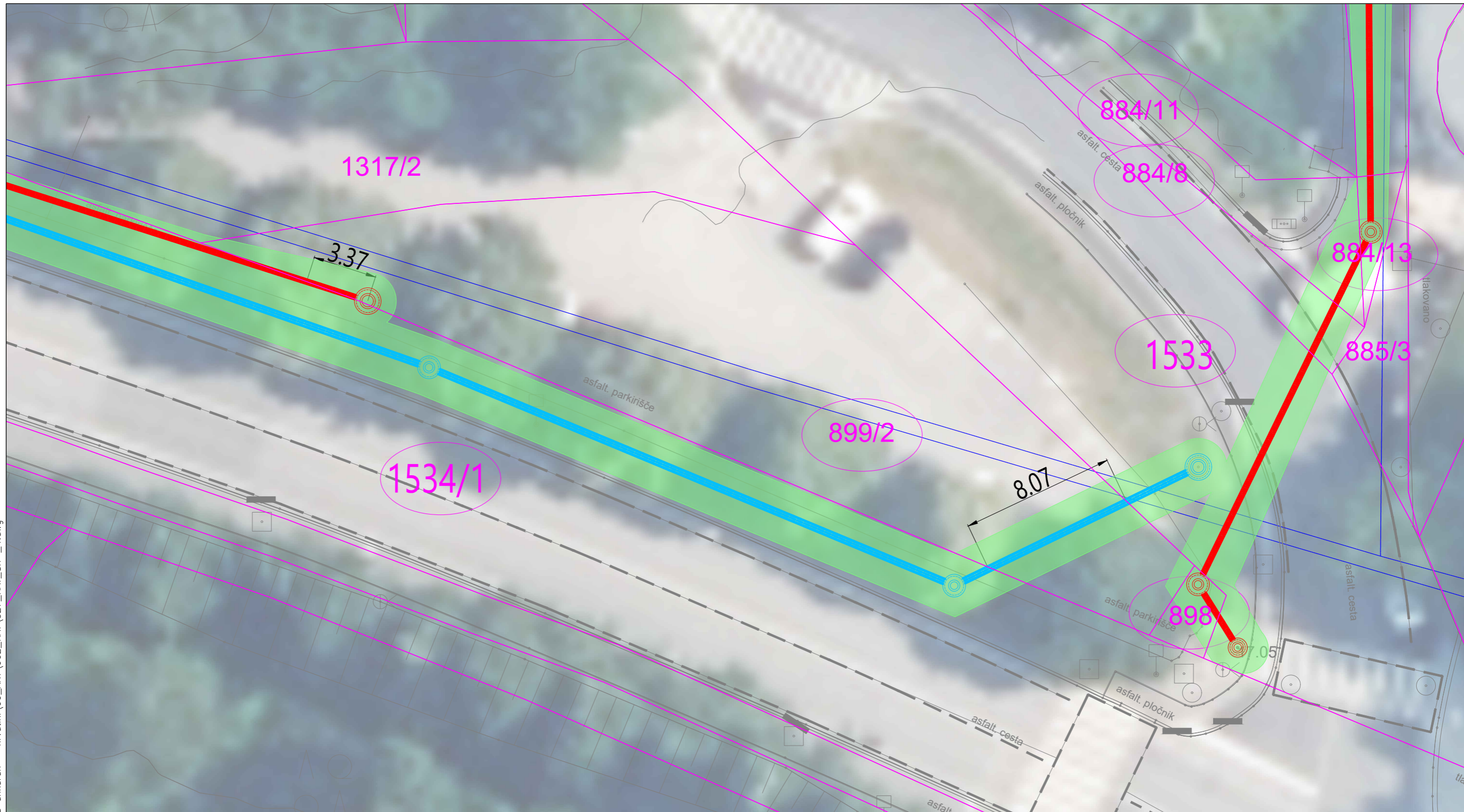

**LEGENDA:**

- Predvidena komunalna kanalizacija
- Predvidena meteorna kanalizacija
- Obstoječe stanje
- Meja parcel

- tangirana parcela
- meja trajne služnosti poseg v širini 3 m oz. 1,5 meter levo in desno od osi cevovoda

**OPOMBA:**  
Hišni priključki niso predmet služnosti —

vsebina/ naslov risbe: <b>Priloga k pogodbi - parcelna številka - 899/2</b>		merilo: <b>Merilo 1:250</b>	projektant: <b><span style="color: red; font-weight: bold;">pi</span> PROINFRA INŽENIRSKI BIRO</b>	
št. odseka:	arh. št.:	faza/objekt:	šifra risbe: ----	prostor za črtno kodo:

s:\Projekti\327\_oglomeracija ankaran - hrvatini\00\_AKT\902\_KAT\327\_KAT\_SIT\_4.dwg

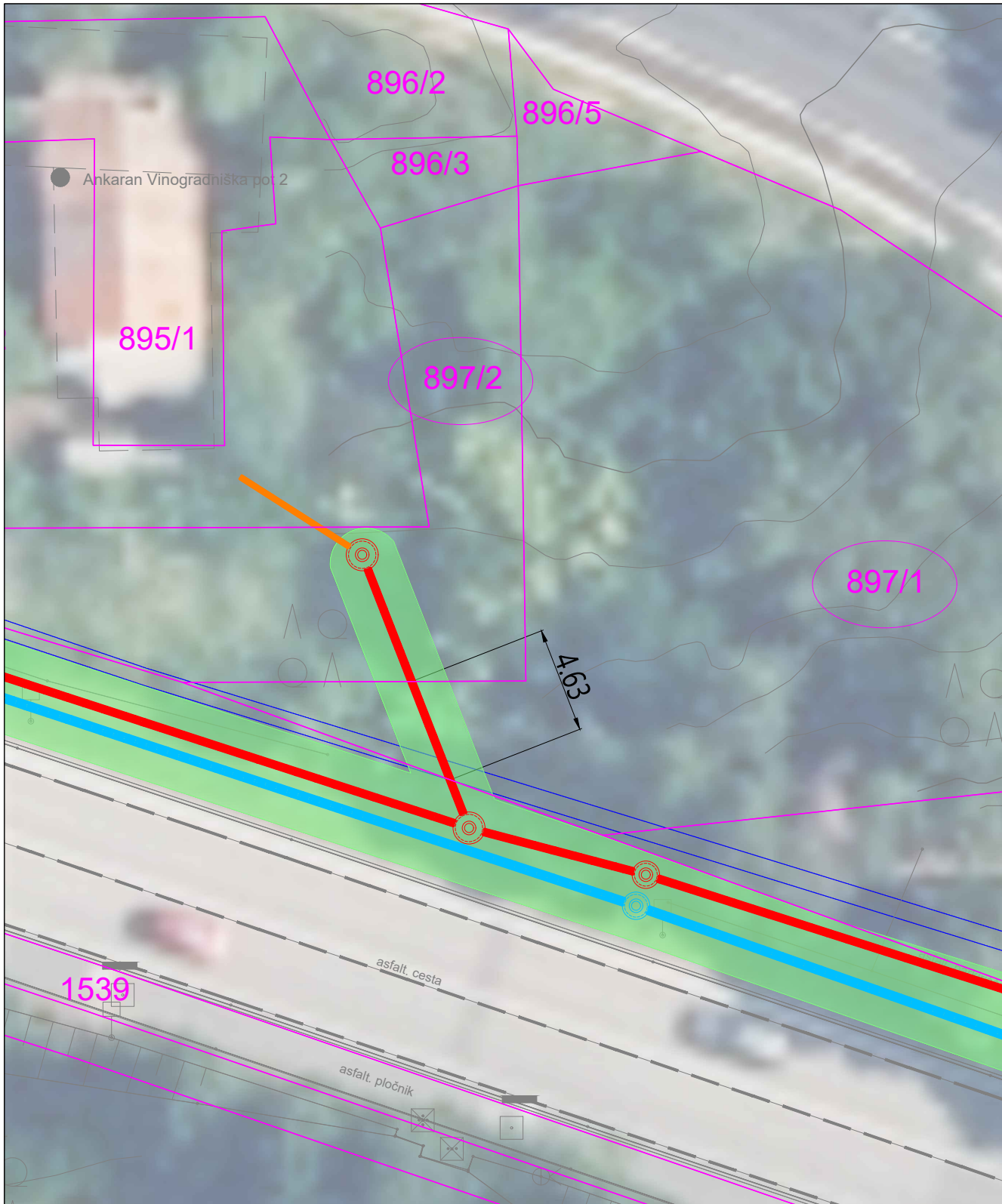

**LEGENDA:**

- Predvidena komunalna kanalizacija
  - Predvidena meteorna kanalizacija
  - Obstoječe stanje
  - Meja parcel
  - tangirana parcela
  - meja trajne služnosti poseg v širini 3 m oz. 1,5 meter levo in desno od osi cevovoda
- OPOMBA:  
Hišni priključki niso predmet služnosti —

23.04.2026 11:33

vsebina/ naslov risbe: <b>Priloga k pogodbi - parcelna številka - 897/1</b>		merilo: <b>Merilo 1:250</b>	projektant: <b><span style="color: red; font-size: 2em;">pi</span> PROINFRA INŽENIRSKI BIRO</b>
št. odseka:	arh. št.:	faza/objekt:	šifra risbe: -----
prostor za črtno kodo:			

V/Š=297/210 (0.06 m<sup>2</sup>)

s:\Projekti\327\_oglomeracija ankaran - hrvatini\00\_AKT\902\_KAT\327\_KAT\_SIT\_4.dwg

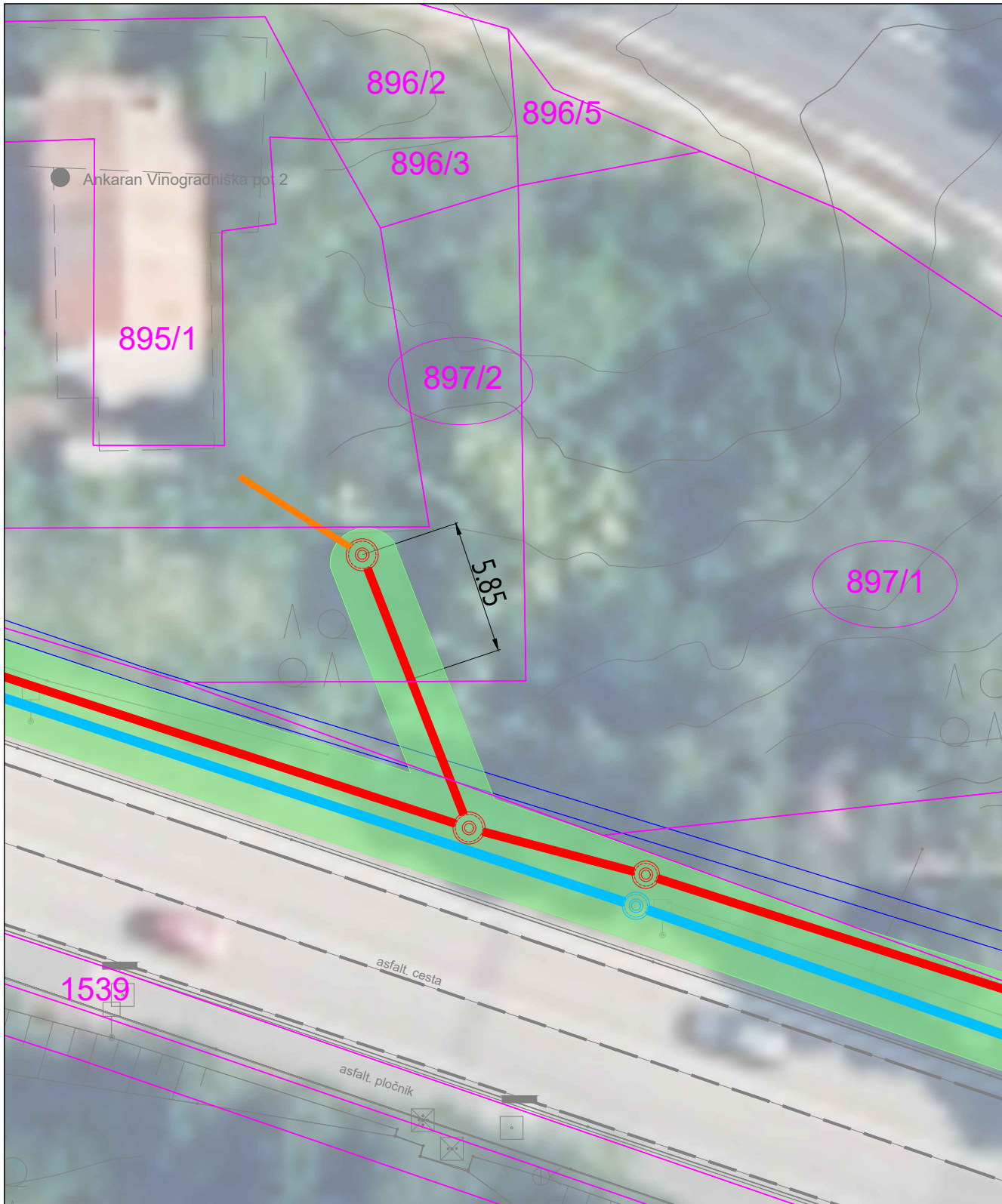

**LEGENDA:**

- Predvidena komunalna kanalizacija
  - Predvidena meteorna kanalizacija
  - Obstoječe stanje
  - Meja parcel
  - tangirana parcela
  - meja trajne služnosti poseg v širini 3 m oz. 1,5 meter levo in desno od osi cevododa
- OPOMBA:  
Hišni priključki niso predmet služnosti —

23.04.2026 11:33

vsebina/ naslov risbe: <b>Priloga k pogodbi - parcelna številka - 897/2</b>		merilo: <b>Merilo 1:250</b>	projektant: <b><span style="color: red; font-size: 2em;">pi</span> PROINFRA INŽENIRSKI BIRO</b>
št. odseka:	arh. št.:	faza/objekt:	šifra risbe: ----
prostor za črtno kodo:			

V/Š=297/210 (0.06 m<sup>2</sup>)

s:\Projekti\327\_oglomeracija ankaran - hrvatin\00\_AKT\902\_KAT\327\_KAT\_SIT\_4.dwg



**LEGENDA:**

- Predvidena komunalna kanalizacija
  - Predvidena meteorna kanalizacija
  - Obstoječe stanje
  - Meja parcel
  - tangirana parcela
  - meja trajne služnosti poseg v širini 3 m oz. 1,5 meter levo in desno od osi cevovoda
- OPOMBA:  
Hišni priključki niso predmet služnosti — — —

23.04.2026 11:33

vsebina/ naslov risbe: <b>Priloga k pogodbi - parcelna številka - 920/2</b>		merilo: <b>Merilo 1:250</b>	projektant: <b><span style="color: red; font-size: 2em;">pi</span> PROINFRA INŽENIRSKI BIRO</b>
št. odseka:	arh. št.:	faza/objekt:	sifra risbe: ----
prostor za črtno kodo:			

V/Š=297/210 (0.06 m<sup>2</sup>)

s:\Projekti\327\_oglomeracija ankaran - hrvatin\00\_AKT\902\_KAT\327\_KAT\_SIT\_4.dwg

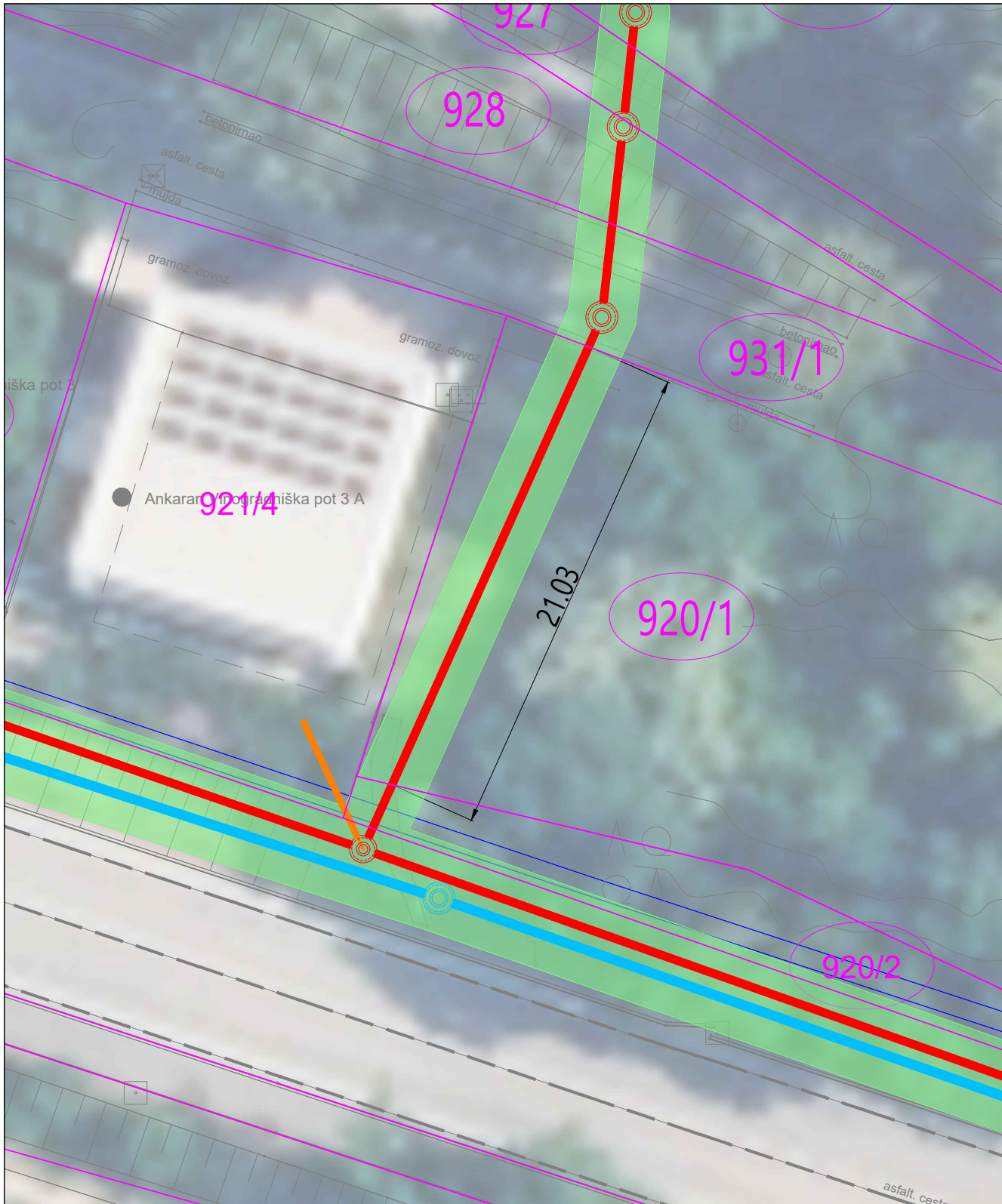

**LEGENDA:**

- Predvidena komunalna kanalizacija
  - Predvidena meteorna kanalizacija
  - Obstoječe stanje
  - Meja parcel
  - tangirana parcela
  - meja trajne služnosti poseg v širini 3 m oz. 1,5 meter levo in desno od osi cevovoda
- OPOMBA:  
 Hišni priključki niso predmet služnosti —

vsebina/ naslov risbe: <b>Priloga k pogodbi - parcelna številka - 920/1</b>		merilo: <b>Merilo 1:250</b>	projektant: <b><span style="color: red; font-size: 2em; font-weight: bold;">pi</span> PROINFRA INŽENIRSKI BIRO</b>
št. odseka:	arh. št.:	faza/objekt:	sifra risbe: ----
prostor za črtno kodo:			

23.04.2026 11:33

V/Š=297/210 (0.06 m<sup>2</sup>)

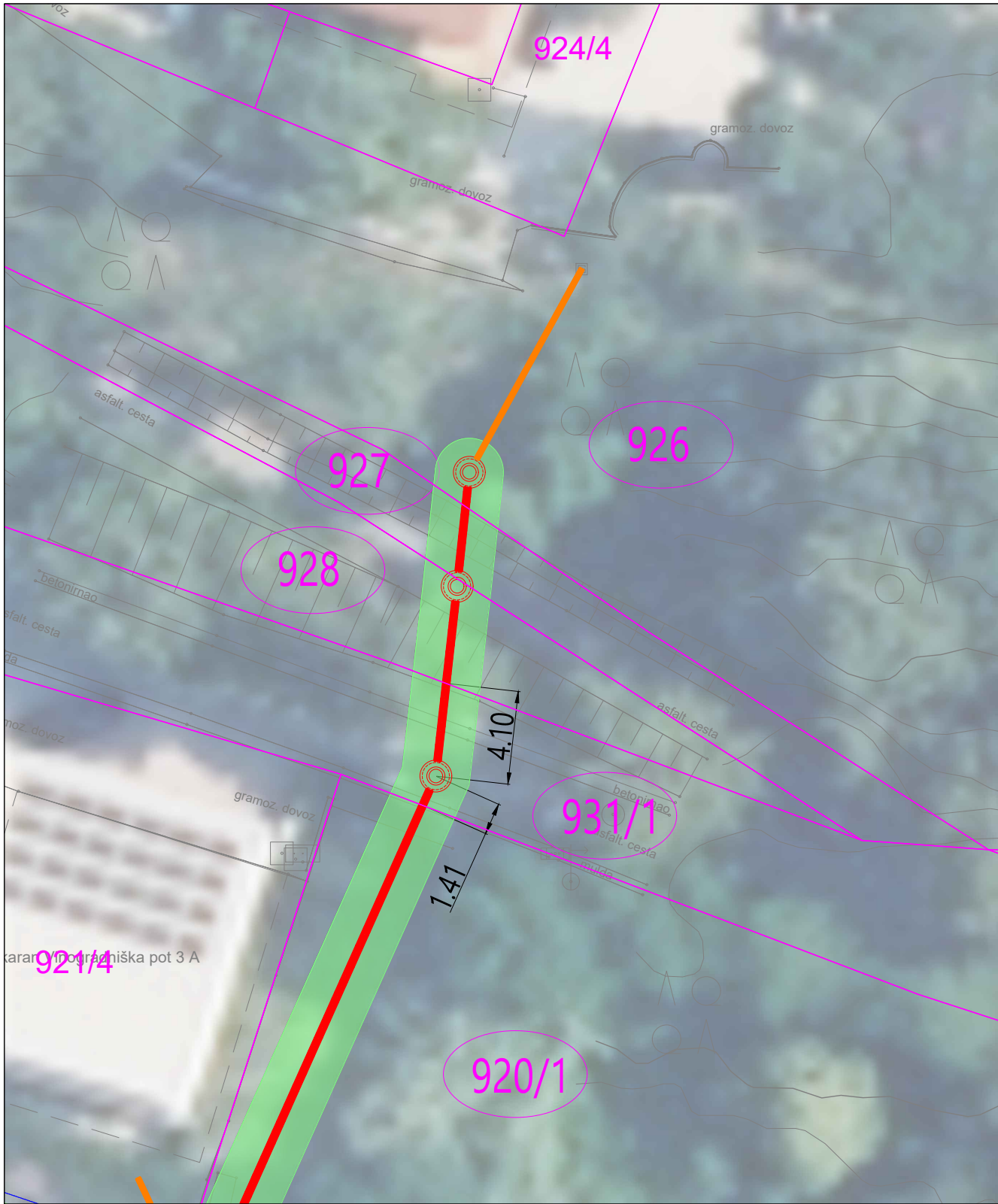

s:\Projekti\327\_oglomeracija ankarar - hrvatin\00\_AKT\902\_KAT\327\_KAT\_SIT\_4.dwg

**LEGENDA:**

- Predvidena komunalna kanalizacija
  - meja trajne služnosti poseg v širini 3 m oz. 1,5 meter levo in desno od osi cevovoda
  - Obstoječe stanje
  - Meja parcel
  - tangirana parcela
- OPOMBA:**  
Hišni priključki niso predmet služnosti

vsebina/ naslov risbe: <b>Priloga k pogodbi - parcelna številka - 931/1</b>		merilo: <b>Merilo 1:250</b>	projektant: <b> PROINFRA INŽENIRSKI BIRO</b>
št. odseka:	arh. št.:	faza/objekt:	šifra risbe: ----
prostor za črtno kodo:			

23.04.2026 11:34

V/Š=297/210 (0.06 m<sup>2</sup>)



s:\Projekti\327\_oglomeracija ankanan - hrvatin\00\_AKT\902\_KAT\327\_KAT\_SIT\_4.dwg

**LEGENDA:**

- Predvidena komunalna kanalizacija
  - meja trajne služnosti poseg v širini 3 m oz. 1,5 meter levo in desno od osi cevovoda
  - Obstoječe stanje
  - Meja parcel
  - tangirana parcela
- OPOMBA:**  
Hišni priključki niso predmet služnosti

vsebina/ naslov risbe: <b>Priloga k pogodbi - parcelna številka - 928</b>		merilo: <b>Merilo 1:250</b>	projektant: <b> PROINFRA INŽENIRSKI BIRO</b>
št. odseka:	arh. št.:	faza/objekt:	šifra risbe: ----
prostor za črtno kodo:			

23.04.2026 11:34

V/Š=297/210 (0.06 m<sup>2</sup>)

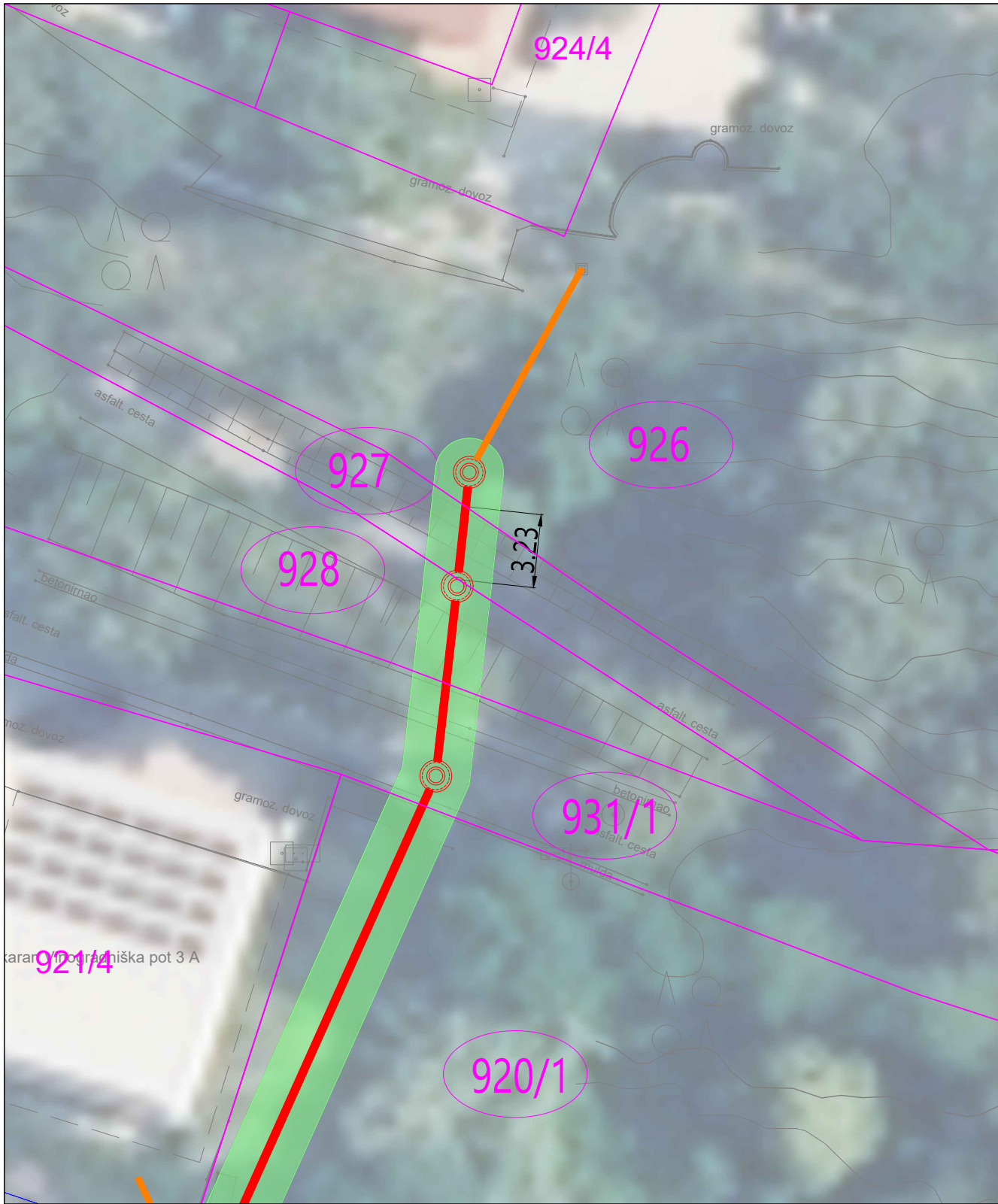

s:\Projekti\327\_oglomeracija ankanan - hrvatin\00\_AKT\902\_KAT\327\_KAT\_SIT\_4.dwg

**LEGENDA:**

- Predvidena komunalna kanalizacija
  - meja trajne služnosti poseg v širini 3 m oz. 1,5 meter levo in desno od osi cevovoda
  - Obstoječe stanje
  - Meja parcel
  - tangirana parcela
- OPOMBA:  
Hišni priključki niso predmet služnosti

23.04.2026 11:34

vsebina/ naslov risbe: <b>Priloga k pogodbi - parcelna številka - 927</b>		merilo: <b>Merilo 1:250</b>	projektant: <b>pi PROINFRA INŽENIRSKI BIRO</b>
št. odseka:	arh. št.:	faza/objekt:	šifra risbe: ----
		prostor za črtno kodo:	

V/Š=297/210 (0.06 m<sup>2</sup>)



s:\Projekti\327\_oglomeracija ankanan - hrvatin\00\_AKT\902\_KAT\327\_KAT\_SIT\_4.dwg

**LEGENDA:**

— Predvidena komunalna kanalizacija

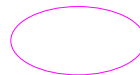

tangirana parcela

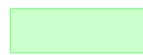

meja trajne služnosti poseg v širini 3 m oz. 1,5 meter levo in desno od osi cevovoda

— Obstoječe stanje

— Meja parcel

**OPOMBA:**

Hišni priključki niso predmet služnosti —

vsebina/ naslov risbe: <b>Priloga k pogodbi - parcelna številka - 926</b>		merilo: <b>Merilo 1:250</b>	projektnant: <b>PROINFRA INŽENIRSKI BIRO</b>	
št. odseka:	arh. št.:	faza/objekt:	šifra risbe: ----	prostor za črtno kodo:

23.04.2026 11:34

V/Š=297/210 (0.06 m<sup>2</sup>)



**LEGENDA:**

- Predvidena komunalna kanalizacija
- Predvidena meteorna kanalizacija
- Obstoječe stanje
- Meja parcel

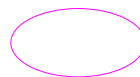

tangirana parcela

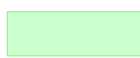

meja trajne služnosti poseg v širini 3 m oz. 1,5 meter levo in desno od osi cevovoda

**OPOMBA:**

Hišni priključki niso predmet služnosti —

s:\Projekti\327\_oglomeracija ankaran - hrvatin\00\_AKT\902\_KAT\327\_KAT\_SIT\_4.dwg

23.04.2026 11:35

vsebina/ naslov risbe: <b>Priloga k pogodbi - parcelna številka - 923/2</b>		merilo: <b>Merilo 1:250</b>	projektant: <b>PROINFRA INŽENIRSKI BIRO</b>
št. odseka:	arh. št.:	faza/objekt:	šifra risbe: ----
			prostor za črtno kodo:

V/Š=297/210 (0.06 m<sup>2</sup>)

s:\Projekti\327\_oglomeracija ankaran - hrvatin\00\_AKT\902\_KAT\327\_KAT\_SIT\_4.dwg

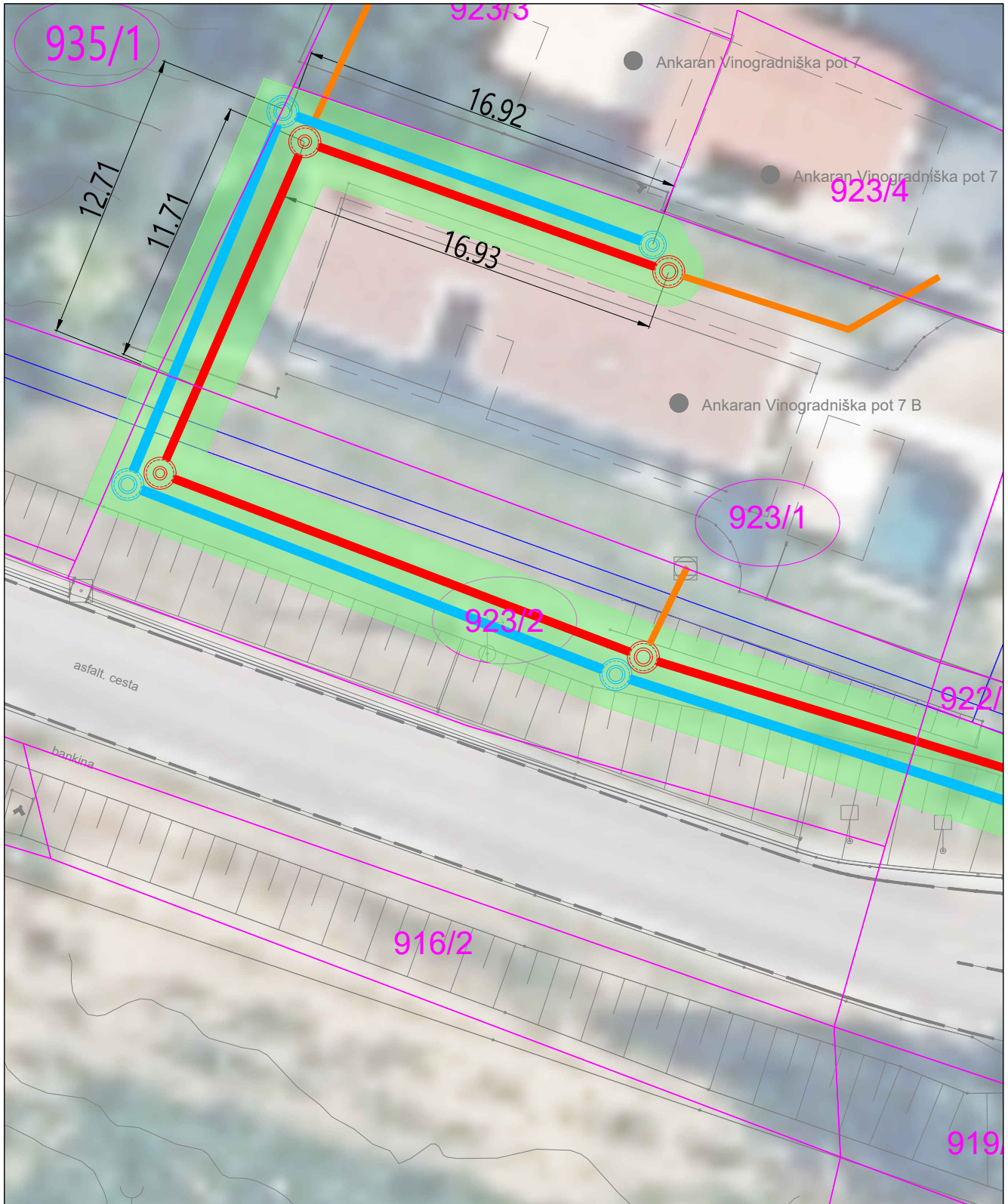

**LEGENDA:**

- Predvidena komunalna kanalizacija
  - Predvidena meteorna kanalizacija
  - Obstoječe stanje
  - Meja parcel
  - tangirana parcela
  - meja trajne služnosti poseg v širini 3 m oz. 1,5 meter levo in desno od osi cevododa
- OPOMBA:  
Hišni priključki niso predmet služnosti

23.04.2026 11:35

vsebina/ naslov risbe: <b>Priloga k pogodbi - parcelna številka - 923/1</b>		merilo: <b>Merilo 1:250</b>	projektant: <b>PROINFRA INŽENIRSKI BIRO</b>
št. odseka:	arh. št.:	faza/objekt:	šifra risbe: ----
			prostor za črtno kodo:

V/Š=297/210 (0.06 m<sup>2</sup>)

s:\Projekti\327\_oglomeracija ankanon - hrvaticini\00\_AKT\902\_KAT\327\_KAT\_SIT\_4.dwg

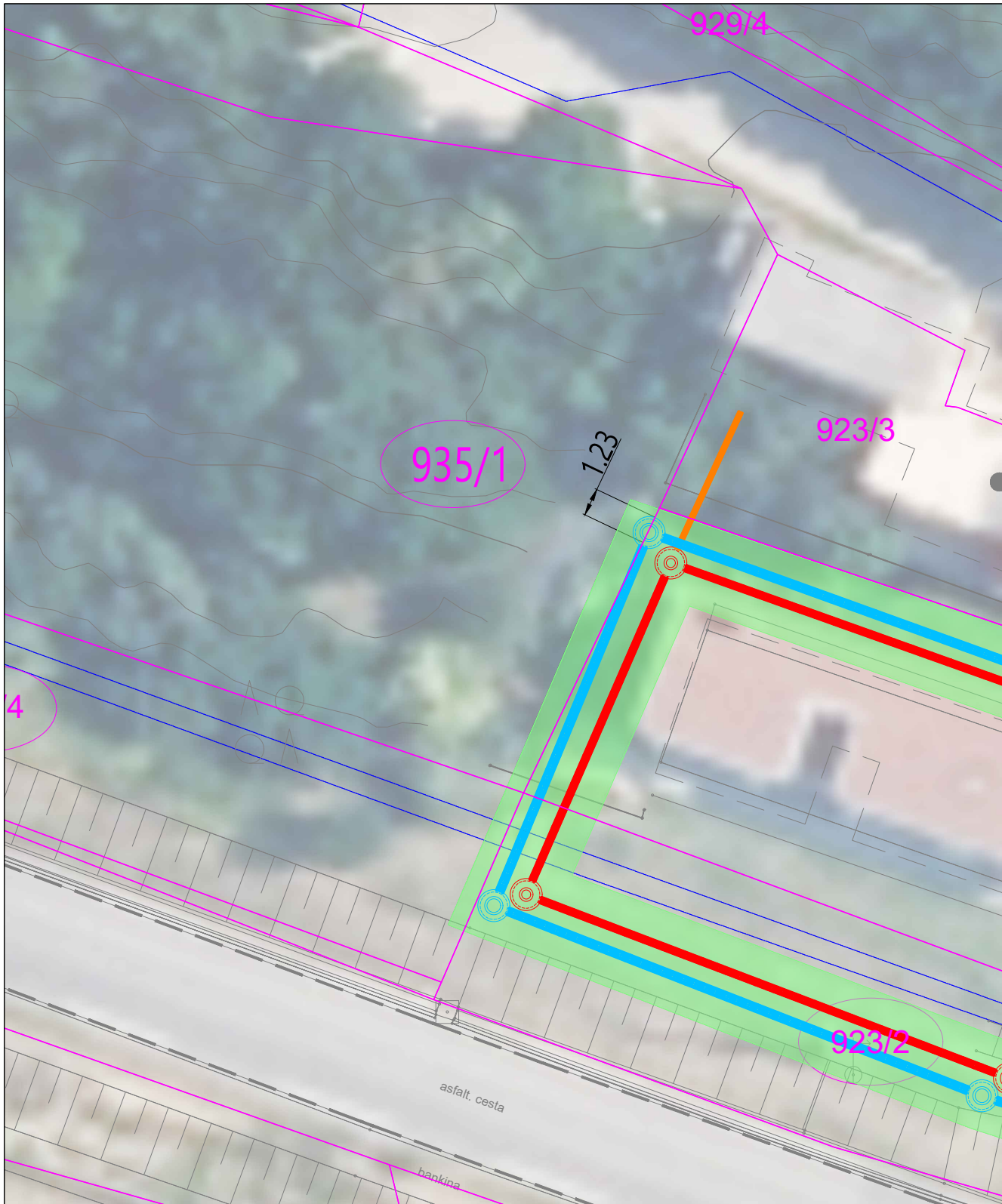

**LEGENDA:**

- Predvidena komunalna kanalizacija
  - Predvidena meteorna kanalizacija
  - Obstoječe stanje
  - Meja parcel
  - tangirana parcela
  - meja trajne služnosti poseg v širini 3 m oz. 1,5 meter levo in desno od osi cevovoda
- OPOMBA:**  
Hišni priključki niso predmet služnosti —

23.04.2026 11:35

vsebina/ naslov risbe: <b>Priloga k pogodbi - parcelna številka - 935/1</b>		merilo: <b>Merilo 1:250</b>	projektant: <b><span style="color: red; font-size: 2em; font-weight: bold;">pi</span> PROINFRA INŽENIRSKI BIRO</b>
št. odseka:	arh. št.:	faza/objekt:	šifra risbe: ----
prostor za črtno kodo:			

V/Š=297/210 (0.06 m<sup>2</sup>)

s:\Projekti\327\_oglomeracija ankanan - hrvatin\00\_AKT\902\_KAT\327\_KAT\_SIT\_4.dwg

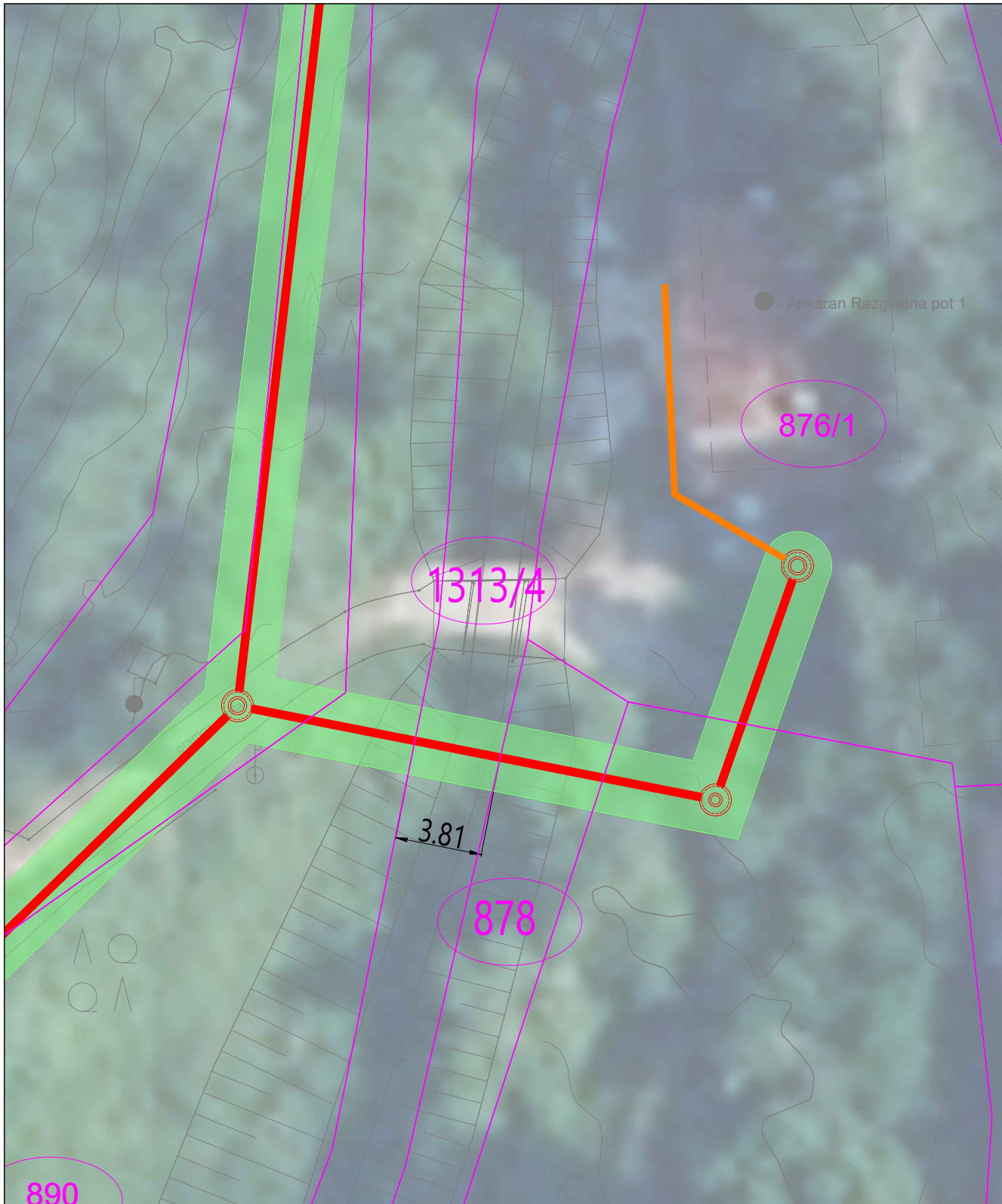

### LEGENDA:

- Predvidena komunalna kanalizacija
- tangirana parcela
- meja trajne služnosti poseg v širini 3 m oz. 1,5 meter levo in desno od osi cevovoda
- Obstoječe stanje
- Meja parcel
- OPOMBA:**  
Hišni priključki niso predmet služnosti =

vsebina/ naslov risbe: <b>Priloga k pogodbi - parcelna številka - 1313/4</b>		merilo: <b>Merilo 1:250</b>	projektant: <b>PROINFRA INŽENIRSKI BIRO</b>	
št. odseka:	arh. št.:	faza/objekt:	šifra risbe: ----	prostor za črtno kodo:

23.04.2026 11:35

V/Š=297/210 (0.06 m<sup>2</sup>)

s:\Projekti\327\_oglomeracija ankaran - hrvatini\00\_AKT\902\_KAT\327\_KAT\_SIT\_4.dwg

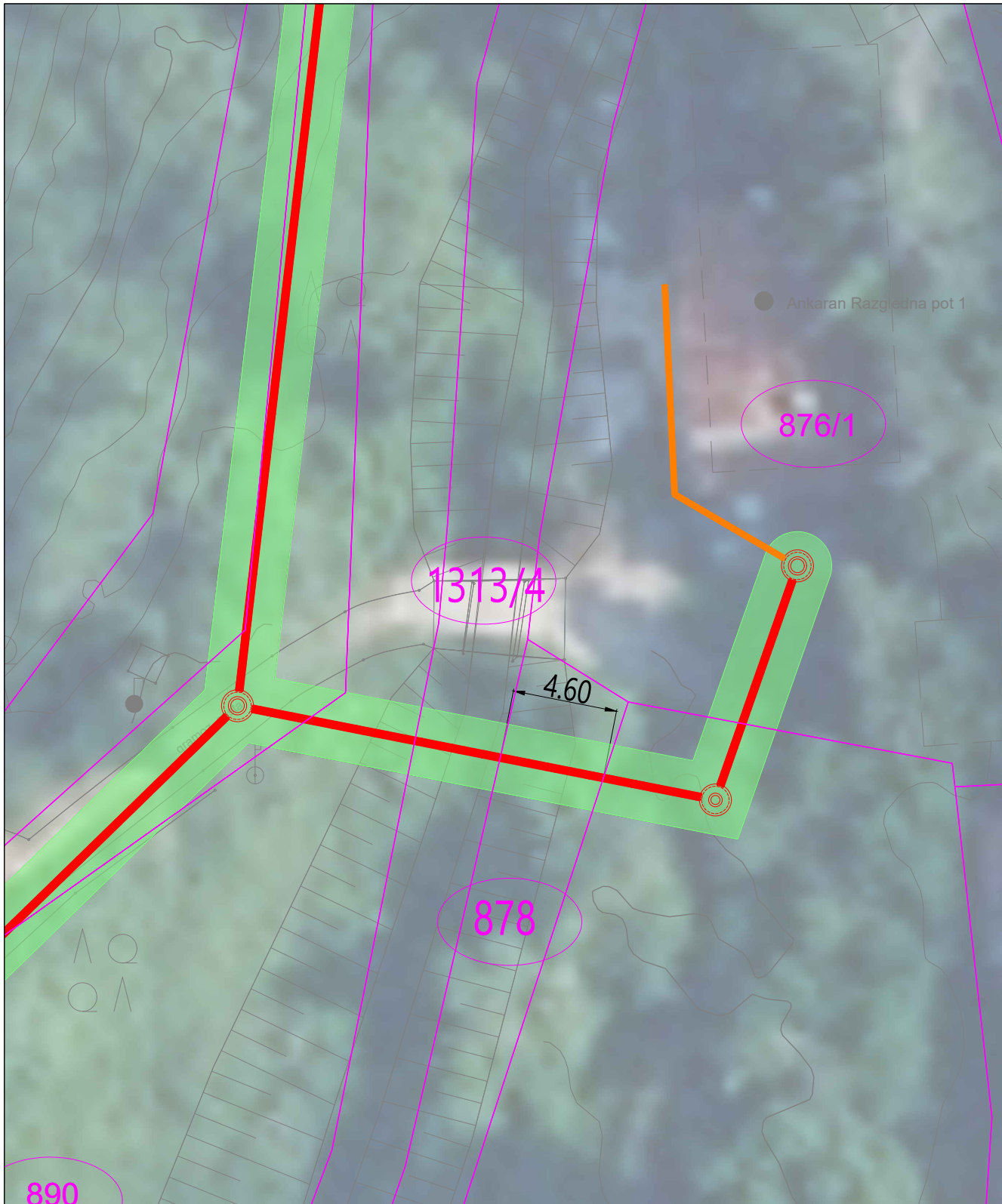

### LEGENDA:

- Predvidena komunalna kanalizacija
  - tangirana parcela
  - meja trajne služnosti poseg v širini 3 m oz. 1,5 meter levo in desno od osi cevovoda
  - Obstoječe stanje
  - Meja parcel
- OPOMBA:  
Hišni priključki niso predmet služnosti —

vsebina/ naslov risbe: <b>Priloga k pogodbi - parcelna številka - 878</b>		merilo: <b>Merilo 1:250</b>	projektant: <b>PROINFRA INŽENIRSKI BIRO</b>	
št. odseka:	arh. št.:	faza/objekt:	šifra risbe: ----	prostor za črtno kodo:

23.04.2026 11:36

V/Š=297/210 (0.06 m<sup>2</sup>)

s:\Projekti\327\_oglomeracija ankanan - hrvaticini\00\_AKT\902\_KAT\327\_KAT\_SIT\_4.dwg



### LEGENDA:

- Predvidena komunalna kanalizacija
  - Obstoječe stanje
  - Meja parcel
  - tangirana parcela
  - meja trajne služnosti poseg v širini 3 m oz. 1,5 meter levo in desno od osi cevovoda
- OPOMBA:  
Hišni priključki niso predmet služnosti =

vsebina/ naslov risbe: <b>Priloga k pogodbi - parcelna številka - 876/2</b>		merilo: <b>Merilo 1:250</b>	projektant: <b>pi PROINFRA INŽENIRSKI BIRO</b>
št. odseka:	arh. št.:	faza/objekt:	šifra risbe: ----
prostor za črtno kodo:			

23.04.2026 11:36

V/Š=297/210 (0.06 m<sup>2</sup>)

s:\Projekti\327\_oglomeracija ankaran - hrvatin\00\_AKT\902\_KAT\327\_KAT\_SIT\_4.dwg



### LEGENDA:

- Predvidena komunalna kanalizacija
  - tangirana parcela
  - meja trajne služnosti poseg v širini 3 m oz. 1,5 meter levo in desno od osi cevovoda
  - Obstoječe stanje
  - Meja parcel
- OPOMBA:  
Hišni priključki niso predmet služnosti =

vsebina/ naslov risbe: <b>Priloga k pogodbi - parcelna številka - 876/1</b>		merilo: <b>Merilo 1:250</b>	projektant: <b>pi PROINFRA INŽENIRSKI BIRO</b>
št. odseka:	arh. št.:	faza/objekt:	sifra risbe: ----
prostor za črtno kodo:			

23.04.2026 11:36

V/Š=297/210 (0.06 m<sup>2</sup>)